El Cambio Online

El periódico que le sirve a la comunidad | -GRATIS- | Año 10 - Edición 540

www.cambionewspaper.com | Febrero 17 al 24, 2018 - EEUU

El derecho a poseer armas, no es un derecho para poder matar

INMIGRACION
DEFENSA DE DEPORTACION
ABOGADA
INGRID ECHEVERRIA

- Bancarrota
- Leyes de Familia
- Divorcio
- Inmigracion
- Defensa de Deportacion
- Cortes Municipales, Estatales y Federales

TENEMOS CITAS EN LAS TARDES
Lunes a Sabado de 9:00 am. a 7:00 pm.
201-295-8999
8419 Bergenline Ave, North Bergen, NJ 07047
10 North Sussex St, Floor 1,Dover, NJ 07801
www.echeverrialaw.com

CMN
Communitarian Media Network, Inc.
Comunitarian Media Network
Organización Comunitaria Sin Fines de Lucro
Non Profit Organization
reconocida por el IRS (501 c3)

Como un servicio social estamos colaborándole a la comunidad para llenar sus formas de inmigración
TOTALMENTE GRATIS
No somos abogados ni asesoramos legalmente, solamente le colaboramos con la presentación de sus formas de inmigración.

AYUDAMOS GRATIS CON SUS APLICACIONES DE INMIGRACION

DIVORCIO POR SOLO $99.00

- Aplicación para renovación del TPS
- Aplicación para peticiones familiares
- Aplicación para la Ciudadanía
- Aplicación para visas de trabajo
- Aplicación para visas de estudiantes
- Aplicación para el DACA
- Aplicación para perdones administrativos.
- Y todas las formas y formularios del Departamento de Inmigración de los E.E.U.U.

Nota: Si su caso requiere de un análisis legal lo remitimos al mejor abogado de inmigración del condado de Hudson.

Oficinas en la ciudad de West New York.
Citas únicamente por teléfono al 201-679-2169

CIRCO SOLEDAD LA GIRA
RICARDO ARJONA
NEW YORK
MADISON SQUARE GARDEN
22
FEB
¡NUEVO SHOW!
BOLETOS A LA VENTA YA POR ticketmaster®.COM
"PORQUE EL CIRCO LO LLEVAMOS POR DENTRO"
CMN ENTERTAINMENT
MUNDO ARJONA
meta morfosis
WWW.RICARDOARJONA.COM

IGLESIA SAN ROQUE/SANTA BRIGIDA,
4206 KENNEDY BLVD., UNION CITY, NJ
TELEFONO: (201) 863-1427 FAX: (201) 863-3877
Email: stroccounioncity@gmail.com

Flea Market/Pulguero en nuestro Centro Social
Domingo 11 de Marzo del 2018 8am-3:30pm
4201 Kennedy Blvd, North Bergen, NJ
Promoción de Invierno Mesa $20(le damos la mesa y 2 sillas)

EVENTOS DE CUARESMA 2018

+ La Capilla de Adoración en la rectoría estará abierta de lunes a viernes de 9:30 am a 5 pm (exposición del Santísimo Sacramento).
+ Martes- Estudio Bíblico (en inglés) a las7:00 pm precedido de la misa a las 6:30 pm.
+ Miércoles solamente: Confesiones a las 6:30 pm(bilingüe) y a las 7:00 pm Misa seguida del Vía Crucis a las 7:30 pm (en español).
+ Jueves solamente: Consagración a la Virgen María – Lazos de Amor (en español) a las 7:30 pm.
+ Viernes solamente -después de la misa de 9 am tendremos el Vía Crucis y confesiones en inglés.
+ Viernes–Estudio Bíblico (en español) a las 7:00 pm (viernes alternos).
+ Presentación del Programa Tazón de Arroz para el Programa de
+ Formación Religiosa: 18 de Febrero -10am en el salón de la Hermana Maria
+ Viacrucis para estudiantes del programa de Formacion Religiosa- 11 de Marzo- 10 am en el salón de la Hermana María (Bajos de la Iglesia)
+ Confesiones para los estudiantes de nuestro Programa de Formación Religiosa - Marzo 24 a las 11:00 am.
+ Confesiones: Sábados de 3:30 pm a 4:00 pm o si hace cita previa con el sacerdote.
+ Retiro en español , Lunes 5 y 12 de Marzo de 7-9:30pm
+ Retiro en inglés , Lunes 26 de Febrero de 7-930pm
+ Noche de Cine – Juana de Arco, sábado 3 de marzo a las 7:00 pm. Misa a las 6pm

¡Salva tu Casa!

- No estas contento con tu modificación?
- Quieres salvar tu credito?
- Esta atrazado en su hipoteca y no puede pagar?
- Estas haciendo una bancarrota?
- Tu banco no te quiere ayudar y quiere vender tu casa en sheriff sale?
- Estas cansado de pagarle a tu abogado y no ver los resultados?

NOSOTROS TE AYUDAREMOS
Somos agentes especializados en evitar foreclosure
Por favor llamanos lo más pronto posible!

EXIT Exit Frontier Realty

Leny Torres
Licensed Real Estate Agent

Cel: 551-556-8060

LenySells@yahoo.com

CHINCHAS?

NO TE PREOCUPES!

Control de Plagas

FLASH
Exterminating Co.

• Residencial • Comercial • Industrial

Se acerca la primavera
y las plagas se multiplican.
Limpie su hogar de
insectos y roedores

Llame hoy mismo a
Flash Exterminating Co.

Tenemos mas de 40 años al servicio de la comunidad

- Venta de la línea completa de productos quimicos
- Acaba con las chinchas antes de que acaben con usted

HAGALO USTED MISMO Y AHORRE DINERO

201-348-1324

406 - 36th Street, Union City, NJ 07087 Lic #91082

TOTAL CARE
of Union City

LESIONES DE TRABAJO EN NY?
PROGRAME YA SU CITA!
ATENDEMOS LOS SABADOS

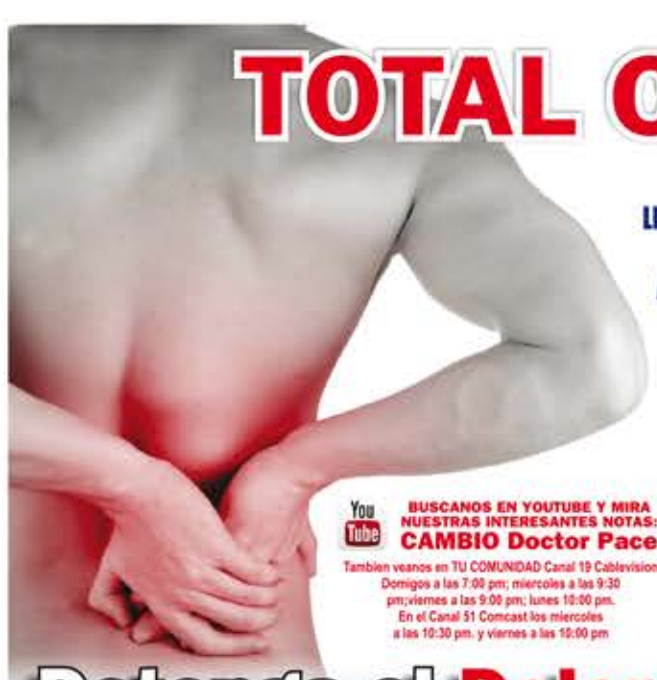

Que es la terapia IDD?
La terapia IDD es un tratamiento dirigido por computadora,

You Tube **BUSCANOS EN YOUTUBE Y MIRA NUESTRAS INTERESANTES NOTAS: CAMBIO Doctor Pace**

Tambien veanos en TU COMUNIDAD Canal 19 Cablevision Domigos a las 7:00 pm; miercoles a las 9:30 pm;viernes a las 9:00 pm; lunes 10:00 pm. En el Canal 51 Comcast los miercoles a las 10:30 pm. y viernes a las 10:00 pm

Detenga el Dolor Ahora!

Multi-especialistas en alivio del dolor de Espalda y Discos Vertebrales

ACCIDENTES DE CARRO
LESIONES del CUELLO
(Whiplash). Le damos tratamiento.
Sabia que no necesita operarse para corregir los discos dañados o herniados?

TRATAMIENTO PARA:

- Disco Herniado
- Ciática
- Estenosis Espinal
- Enfermedad Degenerativa del Disco
- Síndrome Facetario Posterior
- Dolor Crónico de Espalda

Basilio Pace D.C.
Quiropráctico - IDD Rehabilitación

Dr. Mary Ann Benigno
Médico Especialista

Llámenos para obtener su reporte especial y DVD GRATIS
201-330-7575 ■ 415 39th Street, Union City, NJ 07087
www.totalcarerehab.com

Derecho a poseer armas, no es un derecho para matar

El derecho a la posesión de armas consiste en el derecho a la tenencia, uso y transporte de armas, con fines defensivos, deportivos, cinegéticos (como medio de supervivencia o deporte), escolta privada o de otra naturaleza, sin perjuicio de otras actividades legales que pudieran realizarse con las mismas. Este derecho suele estar asociado con Estados Unidos de América, donde está plénamente reconocido con pocas limitaciones por parte de la ley. Es el país donde hay más armas en manos de particulares que en cualquier otro país del mundo. En realidad sus orígenes son más antiguos y su interpretación original dista de la actual. La expresión original, en inglés, es "right to bear arms". El verbo "bear", polisémico, equivale aquí a "portar".

Orígenes

El derecho a la posesión de armas surgió en Inglaterra en la Edad Media, cuando eran sentados los precedentes del Derecho anglosajón (Common Law) y la monarquía parlamentaria. En 1181 Enrique II promulgó una ley que requería a todo hombre libre a tener armas al servicio del rey. Es decir, el derecho a la posesión de armas estaba ligado al servicio militar. En 1689 fue reconocido el derecho a poseer armas para defensa personal - únicamente para los protestantes –en la que es su interpretación moderna. Este derecho formó parte de la Declaración de Derechos (Bill of Rights) del mismo año, que se incluye en la actual Constitución no escrita del Reino Unido. El derecho a poseer armas, como el resto del derecho anglosajón, fue exportado a Estados Unidos, Canadá, Australia y otros territorios. Ahora bien, en las décadas siguientes a la promulgación, el Parlamento británico impuso numerosas restricciones que acabaron por abolir este derecho. La excepción fueron las Trece Colonias inglesas en Norteamérica: no sólo lo mantuvieron, sino que la metrópolis le cedió su regulación a sus autoridades locales. Y con la Independencia de los Estados Unidos la posesión de armas se convirtió en un derecho consagrado.Los partidarios del control se justifican en el supuesto incremento de la delincuencia y la criminalidad, un hecho ampliamente discutido, y a menudo apelan también a las "amenazas a la seguridad nacional". Por ejemplo, en el período de entreguerras los estados europeos controlaban las armas como prevención ante el comunismo, y actualmente el terrorismo islamista es esgrimido como nuevo argumento. Por su tradición, Estados Unidos aplica una solución contraria y permite a los ciudadanos tener armas para su defensa. De cualquier modo la mayoría de los países se reservan el control de las armas, impidiendo el acceso a los ciudadanos. Otro motivo esbozado como argumento para el porte de armas, es que representa una forma para los ciudadanos de protegerse ante un eventual dominio armado del Estado por sobre la ciudadanía. Al tener los ciudadanos una milicia, estos se protegen de un potencial Estado tirano. La Segunda Enmienda a la Constitución de los Estados Unidos recogió el derecho a poseer armas tanto en su interpretación medieval como en la moderna. Literalmente reza "A well regulated militia being necessary to the security of a free State, the right of the People to keep and bear arms, shall not be infringed." (traducido al español, "Siendo una milicia bien regulada necesaria para la seguridad de un estado libre, el derecho del Pueblo a tener y portar armas no será vulnerado"). Por tanto, para los partidarios del control de armas sólo alude a entidades oficiales como el ejército, mientras que para los defensores de la enmienda reconoce el derecho de todo individuo a poseer armas. Lo cierto es que los redactores de la Segunda Enmienda seguían la segunda interpretación, destacando James Madison y Alexander Hamilton. Para James Madison el fin de este derecho es garantizar al ciudadano su defensa en caso de que el Estado se extralimite (ver Movimiento de Milicias en EEUU). Madison fue de los primeros políticos en reconocer que el ejército puede amenazar la libertad de la nación. Y además señaló cómo los estados europeos restringían el acceso a las armas por los civiles - precisamente por asegurar su poder. Alexander Hamilton señaló sus ventajas de cara a la creación de milicias. En Estados Unidos no hay más ejército que el federal, de modo que ningún estado de la Unión puede tener un ejército propio (aunque en cada estado hay una rama de la Guardia Nacional, bajo el control del gobernador del estado). Pero gracias al derecho a usar armas los gobiernos locales pueden formar milicias con los ciudadanos mejor preparados.

Así no necesitan un ejército propio, y si excepcionalmente el ejército federal no puede actuar en algún estado, su gobierno podrá tomar la iniciativa. Los defensores del derecho a poseer armas esgrimen también la Novena Enmienda. Ésta declara que ninguna ley puede violar derechos de los ciudadanos previamente reconocidos. Es decir, como el derecho a poseer armas existía antes que la Enmienda (y antes de la independencia de los Estados Unidos), no puede ser conculcado. Con el tiempo, tanto el gobierno federal como las autoridades locales (estados, condados y municipios) crearon diversas políticas sobre control de armas. Hay registros de armas y de sus puestos de venta, criterios de selección de sus compradores (edad, salud mental, experiencia en armas y antecedentes penales) y alguna restricción a ciertos tipos. La mayoría de estas leyes no vulneran la Segunda Enmienda, mientras que el resto es objeto de discusión. El 28 de junio de 2010 el Tribunal Supremo sentenció que ninguna ley estatal o local puede restringir el derecho a poseer o portar armas que reconoce la Segunda Enmienda a la Constitución de los Estados Unidos.

El pistolero de la masacre en Florida compró el arma legalmente hace un año

Nikolas Cruz, que dejó 17 muertos en una escuela del sureste de Florida, utilizó una AR-15, conocida como 'el arma de EEUU' y que ha sido utilizada en numerosos tiroteos masivos en el país, como los de San Bernardino o Sandy Hook. Nikolas Cruz, el joven de 19 años que el miércoles entró en una escuela secundaria de Florida con una AR-15, compró hace aproximadamente un año y de manera legal el arma con la que mató a 17 personas y dejó numerosas personas heridas, según informó AP. La agencia citó a un funcionario relacionado con la investigación que, sin embargo, prefirió mantener el anonimato. Las leyes federales permiten que personas de 18 años o mayores puedan adquirir legalmente armas largas. A los 21 años se pueden comprar pistolas de un vendedor autorizado. Cruz, ex alumno de la escuela Marjory Stoneman Douglas High School de Parkland donde causó la matanza, en el sureste de Florida, había sido expulsado del centro por "razones disciplinarias", según explicó el alguacil del condado de Broward, Scott Israel, a los medios. Presuntamente, y según los testimonios de sus compañeros, el joven estaba obsesionado con las armas. "En muchas ocasiones dijo que quería matar a gente", explicó Julissa Matamoros a Noticias. Nikolas Cruz: el callado y problemático exalumno, sospechoso de la masacre en una escuela de Florida El AR-15 es llamada 'el arma de EEUU', de acuerdo con la Asociación Nacional del Rifle (NRA por sus siglas en inglés), el principal grupo que promueve la defensa del derecho al uso de armas.

Esta arma, con sus variaciones, es un rifle de alta capacidad conocidos como 'arma de asalto', de las cuales el AR-15 es la más popular. Un mito es que las siglas AR significan 'assault rifle' o 'rifle de asalto', pero de hecho significan ArmaLite, la fabricante original. La AR-15 no ha sido solo la utilizada en esta última masacra, sino que también fue la que usaron los atacantes en Las Vegas y de Orlando, las masacres a mano armada más letales de la historia de Estados Unidos. Y aparece en la mayoría de los tiroteos masivos más recientes: en Umpqua, Oregon, en octubre 2015; en San Bernardino en diciembre de 2015; en el cine de Aurora en julio 2012 y en la escuela primaria Sandy Hook en diciembre 2012. ¿Por qué es tan popular? La AR-15 es económica, liviana y fácil de usar. En promedio, puede costar entre 600 y 1,200 dólares y pesar unas 8 libras. La NRA la considera una de las armas para uso civil más seguras y confiables. En 2012, había aproximadamente tres millones de rifles AR-15 para uso común en el país. "En muchas ocasiones dijo que quería matar gente": Joven que estudió con el sospechoso del tiroteo en escuela de Florida Con cada tiroteo, la controversia y la politización del arma crece, y los usuarios de armas, temiendo que la AR-15 se vaya a prohibir, salen a comprarla antes de que esto pase Por eso, su venta aumenta aún más tras de cada masacre: después de los tiroteos de Aurora y Sandy Hook "hubo un incremento de 30% a 50%" en las ventas de rifles AR-15, según le dijo un analista de la industria de las armas, Brian Ruttenbur de BB&T Capital Markets, a CNN tras la masacre del Pulse, en Orlando en junio de 2016.

Centro de controversia

El rifle semiautomático AR-15 es quizá el modelo más controversial en el debate sobre el control de armas. El rifle estuvo prohibido bajo la Ley de Prohibición de Armas de Asalto, que aprobó el expresidente Bill Clinton en 1994 y que no fue renovada en 2004 cuando se cumplió su fecha de vigencia. Los fans del AR-15 aún no se lo perdonan a Clinton. Uno de ellos es Chuck Berwick, dueño de Banger's, una tienda de armas que también es un campo de tiro en el pequeño pueblo de Winslow, en Nueva Jersey. Aunque esa prohibición expiró en 2004, bajo algunas de sus modificaciones, el arma sigue prohibida hoy en muchos estados, como Nueva Jersey o California. Por eso el arma que usaron los atacantes de San Bernardino, por ejemplo, tenía modificaciones que la hacían ilegal bajo las leyes de ese estado. Para Berwick y sus clientes, las armas son un estilo de vida, su sustento y su recreación. Ellos dicen que legislar y prohibir cierto tipo de armas no tendría ningún efecto en el número o intensidad de los tiroteos. Para ellos, al igual que la postura oficial del Partido Republicano, el problema no son las armas sino otros temas como la salud mental. Cerca de 8 millones de personas en EEUU poseen un AR-15, el rifle utilizado por Nikolas Cruz en tiroteo en Parkland Univision

Armas legales e ilegales

La diferencia entre un AR-15 que está bajo la ley y uno que no es mínima, explicó Berwick Noticias, y solo profesionales entrenados o expertos en armas pueden distinguirlas.Ambas son semiautomáticas, lo que significa que hay que apretar el gatillo con cada disparo.Las automáticas, como las metralletas, pueden disparar ráfagas ilimitadas, o limitadas tan solo por la cantidad de municiones que le quepan al arma. Aunque ambas son pesadas, el AR-15 es más liviano y al dispararlo el contragolpe o culatazo es menos fuerte. Los disparos, en ambos casos son ensordecedores y se requiere usar tapones para los oídos y gafas transparentes para los ojos, para protegerse cuando salta el casquillo en el momento en que la bala se dispara. Las diferencias entre las armas que han usado los diferentes atacantes de las últimas masacres son mínimas. La Sig Sauer que usó Omar Mateen, el atacante de la masacre de Orlando, por ejemplo, no es muy distinta al AR-15. Aunque tiene una estructura interna diferente, es casi idéntica estéticamente. El folleto del manufacturador de la Sig Sauer incluso la describe como un arma "corta, ligera y silenciosa" que cuenta con varias características al "estilo AR". Y lo más importante: también es un rifle de "alta capacidad", que según las leyes de los estados que las prohíben, significa que puede disparar más de 10 rondas. Al cargador de la Sig Sauer le caben 30 rondas. En el ataque de Orlando murieron 49 personas y resultaron heridas 50, la peor matanza en la historia de EEUU, hasta que ocurrió la masacre de Las Vegas, donde murieron 58. "Nosotros somos responsables por las atrocidades de este país", dice un senador sobre el tiroteo en Florida Univision En ese caso, Stephen Paddock usó otro dispositivo casi igual de controversial que la misma AR-15, los bump stocks, o gatillos de repetición, que permiten disparar a mayor velocidad casi igual que un arma automática. Entre usuarios de armas, el AR-15 también es popular porque se puede adaptar a la medida de hasta 17 maneras diferentes. Se puede modificar con diferentes colores, como este rifle rosado de 437.99 dólares, o añadir una mira para apuntar mejor. También se puede montar sobre un trípode y añadirle un silenciador, como lo hizo el atacante de Las Vegas. O se le puede acortar el barril para ajustarse a personas más pequeñas, como mujeres o niños. Los defensores de la política de restricción de armas tradicionalmente han señalado al AR-15 como un rifle a prohibir, sobre todo después de que ocurren masacres como esta reciente de Parkland.

El Cambio Online

Circulamos en Nueva Jersey en los condados de Hudson, Bergen, Union, Passaic y Essex. En Nueva York en los condados de Washington Heights y Queens.

www.cambionewspaper.com

Teléfono: (201) 902-0811
Teléfonos:
Depto. de Clasificados
(201) 305-5624
(201) 902-0004
(201) 430-3597
E-mail: news@cambionewspaper.com
Fax: (201) 865-4303

Javier Valenzuela, Publisher
Javier Valenzuela, Editor
Jessica Valenzuela, Directora Administrativa
Relaciones Publicas y Eventos Especiales: Edwin Henao
Gerente de Ventas: Sergio Rivas
Departamento de Diseño: Jorge Luis Amaya
Departamento de Clasificados: Claudia Diaz
Departamento de Distribución y Circulación: Juan Tito Conde
Pagina Web y App: Miguel Cespedes

El Cambio Online, LLC

EL CAMBIO ONLINE es un periódico hispano dirigido a toda la comunidad de Nueva Jersey, con las mejores noticias, políticas, comunitarias, sociales, económicas deportivas y de entretenimiento.

EL CAMBIO ONLINE is a Hispanic newspaper directed to all the community of New Jersey, with the best news about community, social activity, economy, politics, and entertainment

ESCANEAR CON SU CELULAR

www.facebook.com/cambionews
www.twitter.com/elcambionews

EL CAMBIO ONLINE no se hace responsable por los conceptos expresados por sus colaboradores y periodistas.

Proyecto de ley para luchar contra tráfico de niños

Proyecto de Ley de McKnight, Chaparro, Chiaravalloti y Vainieri Huttle para Equipar a Maestros, Personal de la Escuela y Estudiantes para Ayudar a las Víctimas del Tráfico de Niños es Aprobado por Panel de la Asamblea Una legislación patrocinada por los demócratas de la Asamblea Ángela McKnight, Annette Chaparro, Nicholas Chiaravalloti y Valerie Vainieri Huttle para capacitar a estudiantes, maestros y personal de escuelas públicas para identificar y ayudar a los estudiantes que puedan ser víctimas del tráfico de niños, fue aprobada el lunes por un panel de la Asamblea. "Los maestros ven e interactúan con los estudiantes de forma regular. También lo hacen los compañeros de clase. Si saben lo que deben buscar, pueden ser útiles para identificar a las víctimas y alertar a las autoridades", dijo McKnight (D-Hudson). "Aumentar la conciencia puede ayudar a proteger a los niños de Nueva Jersey". El proyecto de ley (A-1428) instruiría al Comisionado de Educación para que desarrolle y administre un Programa Piloto de Concientización sobre la Trata de Niños de Tres Años, para proporcionar al personal y estudiantes del distrito escolar - en distritos escolares seleccionados- capacitación sobre cómo identificar y responder al tráfico de niños. El objetivo de la prueba piloto sería capacitar a los estudiantes, maestros y personal de las escuelas públicas, con formas de identificar a estudiantes víctimas del tráfico de menores y ayudar a prevenir el tráfico de menores en las escuelas."Las víctimas de la trata de niños a menudo se esconden a la vista", dijo Chaparro (D-Hudson). "Los maestros y compañeros de clase pueden notar comportamientos inusuales, pero no los reconocen como señales de que un niño está siendo traficado. Entrenarlos para que reconozcan las señales de alarma puede ayudar a identificar a las posibles víctimas que necesitan ayuda". "Los niños pasan una parte importante de su tiempo en la escuela. Tiene sentido darles capacitación a las personas que están alrededor de estos estudiantes para que puedan notar cambios en el comportamiento, para que lleguen a diferenciar entre la rebelión juvenil normal o algo más siniestro ", dijo Chiaravalloti. "Víctimas de trata de niños experimentan un trauma físico, emocional y psicológico severo", dijo Vainieri Huttle (D-Bergen). "Esta capacitación puede ayudar a los maestros a identificar estos signos y síntomas, y responder adecuadamente para que podamos obtener la ayuda que necesitan desesperadamente. Esta capacitación no solo brinda educación a los maestros y al personal sino que también incluye a los estudiantes, quienes pueden ser un valioso aliado en este esfuerzo". El programa incluiría información que promueva una mayor comprensión de: los factores de riesgo que hacen que los niños sean más susceptibles de convertirse en víctimas del tráfico de niños; métodos de reclutamiento de los traficantes; los indicadores de comportamiento que muestren que un estudiante puede ser víctima del tráfico de niños; y cómo reportar los casos sospechosos a los administradores escolares y a las autoridades policiales. Según el proyecto de ley, el comisionado tendría que proporcionar a los distritos piloto, ejemplos de políticas y protocolos escolares para identificar a una presunta víctima de tráfico de niños y responder a una revelación de una presunta víctima. Al final del programa, el comisionado tendría que presentar un informe al Gobernador y a la Legislatura sobre la implementación del piloto y la recomendación del comisionado sobre la viabilidad de implementarlo a nivel estatal. El proyecto de ley fue pasado el 12 de febrero por el Comité de Mujeres y Niños, que está presidido por McKnight.

La Junta de Educación de WNY apoya al DACA

La Junta de Educación de York aprobó una resolución vital en apoyo de los 22,000 residentes de Nueva Jersey y los 800,000 poseedores de DACA que no tienen documentos.
El miércoles 7 de febrero de 2018, la Junta de Educación de West New York celebró una reunión programada regularmente en la Escuela Intermedia West New York, donde el síndico Jonathan Castañeda presentó una resolución instando a los miembros de El Congreso tomará medidas inmediatas para restaurar las protecciones y oportunidades educativas brindadas a los niños bajo el programa de Acción Diferida para los Llegados en la Infancia (DACA). La moción fue secundada por el presidente de la Junta Adam Parkinson y aprobó con un voto de 7-0-2, con dos miembros de la Junta de Educación absteniéndose de votar. "Me enorgullece patrocinar esta resolución en apoyo de Dreamers en todo el país e insto a nuestros miembros a El Congreso aprobará legislación de sentido común que proporcionará a mis amigos, vecinos y estudiantes de todo el país una oportunidad en el Sueño Americano ", discutió Jonathan Castaneda. "El concepto de América - el continuo experimento de la democracia: no solo está fundado y arraigado en la inmigración, sino que tal vez sea en sí mismo el único verdadera manifestación de lo que se trata América ".
El equipo de West New York Children First introdujo el año pasado una resolución para instar a la Legislatura de Nueva Jersey a respaldar un proyecto de ley presentado por el Senador Brian Stack que protegía a las entidades locales que respaldaban a sus grupos vulnerables poblaciones. También introdujeron una resolución para hacer que todas las "Zonas Seguras" de West New York Schools aseguren los derechos de todos los estudiantes, independientemente de su estado migratorio, la oportunidad de acceder a la exhaustiva y eficiente educación a la que tienen derecho. "Doy las gracias al Fideicomisario Castañeda por llevar adelante esta resolución y también me siento orgulloso de apoyar a los estudiantes en todo el Nuevo Jersey y los Estados Unidos ", discutió Adam Parkinson. "Espero que nuestra delegación en el Congreso y todos los miembros El Congreso prestó atención al llamado a apoyar el hacer lo correcto para el futuro de nuestra nación ".
Los síndicos Castañeda, Fernández, Mendoza, Morel, Portillo, el vicepresidente González y el presidente Parkinson votaron a favor de la resolución con los Síndicos Cheng y Scheurle absteniéndose.
Los miembros del Equipo de Niños Primero de West New York son Jonathan Castañeda, Maite M. Fernández, Damarys Gonzalez, Dennise Mejia, José Rubén Mendoza, David Morel y Adam Parkinson.
el equipo de West New York Children First - "Construyendo un futuro mejor hoy"

BRUCE EGERT
ATTORNEY AT LAW
Bruceegert1@aol.com
NOS ESPECIALIZAMOS EN:
CASOS DE ACCIDENTES
• Caidas • Negligencia medica
REAL ESTATE
• Litigaciones • Compra de casa • Foreclosure
PLANEAMENTO FINANCIERO
• Corporaciones • Colecciones
9 Kansas Street, Hackensack, NJ 07601
201-388-6900
86-25 Lefferts Blvd Richmond Hill, Queens 11418
212-227-2009
15404 Broadway Ave., NY, NY 10036
212-456-7899

1 **Main Office - Jersey City**
2974 Kennedy Blvd. Jersey City, NJ 07306
Tel.: 201-420-0001 / Corner of Kennedy & Cottage

2 **Jersey City, 2nd Office**
587 Summit Ave., Hudson City Savings Bldg, JC NJ 07306
Tel.: 201-420-0001 / Corner of Summit & Cottage

3 **Newark**
One Gateway Center, Suite 2600 - 26th FL.,
Newark JC NJ 07102 - Tel.: 973-653-3945

4 **Union City / North Bergen**
Meetings In This Office By Appointment ONLY
418 Monastery Place, Union City, NJ 07087
Tel.: 201-420-0001

5 **Paterson / Clifton**
291 Crooks Ave., 2nd FL., Paterson, NJ 07503
Tel.: 973-653-3945

6 **Ocean Twp. / Asbury Park**
1500 Allaire Ave., Suite 103, Ocean, NJ 07503
Tel.: 732-660-6798

EL CAMPEÓN DE LOS HERIDOS

Cerca de usted!

Anise & Anise
LAW FIRM

Michael Anise especializado en lesiones personales e indemnizaciones por accidentes y caídas. Sus conocimientos legales junto a su tenacidad jurídica logran excelentes resultados para todos nuestros clientes

Llámenos: 201-420-0001

Comité Demócrata WNY respalda a Menéndez y Sires

El Senador Robert Menéndez y el Congresista Albio Sires fueron avalado para su reelección por WNYDC En una reunión especial celebrada por el Comité Democrático de West New York el miércoles 31 de enero de 2018, el Comité Demócrata de West New York votó unánimemente para respaldar al Senador Robert Menéndez por otro término en el Senado de los Estados Unidos. Y al congresista Albio Sires, ex alcalde de la ciudad de West New York, también recibió el apoyo por un nuevo mandato en el Cámara de Representantes de los Estados Unidos. "Me enorgullece apoyar y liderar el respaldo de dos modelos que crecieron en la misma ciudad barrios en los que crecí, que asistieron a las mismas escuelas públicas a las que asistí, y que han vivido en el mismos edificios de vecindad en los que crecí ", comentó Jonathan Castañeda, presidente de West New York. Comité Demócrata. "A pesar de la repugnante retórica del odio omnipresente en la política nacional de hoy, me quedo alentados por el trabajo que hacen en nombre de los residentes de nuestra comunidad ". "Tanto el senador Robert Menéndez como el congresista Albio Sires son íconos dentro de la comunidad latina. Como el alcalde Félix Roque, son líderes cubanos con una clara visión del futuro ", dijo Adam Parkinson, Secretario del Comité Demócrata de West New York. "Con la gran posibilidad de recuperar el Senado y la Casa de Representantes, debemos elegir a los demócratas que tengan el valor de hacer frente a la administración Trump ". Las elecciones primarias en toda Nueva Jersey tendrán lugar el 5 de junio de 2018. El último día puede registrarse para ser elegible para votar en la Primaria de junio es el 15 de mayo de 2018. El Comité Demócrata de West New York asistirá a los residentes con sus registros de votantes los martes y viernes, de 5:30 p.m. a 8:00 p.m. en el West New York Democratic Sede del Comité. "El senador Menéndez y el congresista Sires provienen de nuestra comunidad y, como demócratas, debemos apoyarlos". dijo María Velasquez, Comisionada de WNYDC. "Los miembros del Comité Demócrata de West New York" tocará puertas y hablará a nuestros vecinos para votar el 5 de junio ". "Me enorgullece que nuestro Comité Demócrata de West New York comparta mi visión de desarrollar y apoyar a los líderes que están equipados y calificados para abordar los problemas más urgentes en todos los niveles del gobierno ", discutió el alcalde. Félix E. Roque, M.D., Presidente Honorario Emérito del Comité Demócrata de West New York. "Senador Robert Menéndez y el congresista Albio Sires conocen las necesidades de nuestra comunidad y tienen y continuarán luchando por nuestro gran estado de Nueva Jersey.Los dos lideres cubanos americanos representan el condado de Hudson, donde la poblacion hispana esta en mas del 95% y entre ellos la mayoria son originarios cubanos que huyeron de la dictadura castrista en los años 50 y 60.

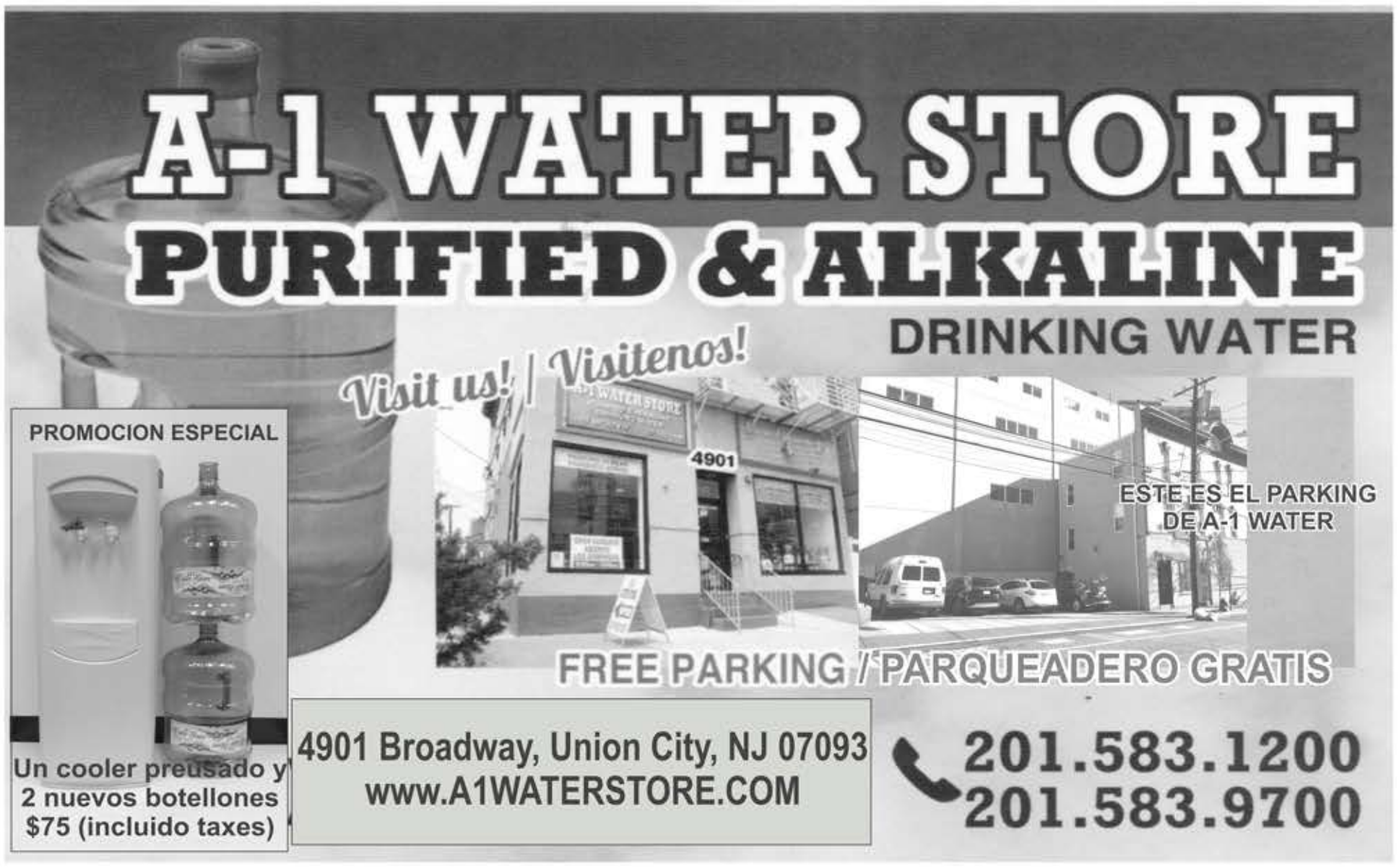

Fracasan en el Senado para legalizar a los dreamers

En medio de las negociaciones para reemplazar el programa DACA, los senadores no lograron los 60 votos necesarios para proceder con tres planes diferentes que buscaban proteger a jóvenes indocumentados. También rechazaron una propuesta para quitarle fondos a las ciudades santuario. El Senado de Estados Unidos votó este jueves en contra de un plan bipartidista que buscaba legalizar a los jóvenes indocumentados conocidos como dreamers a cambio de dinero para la seguridad fronteriza. La medida, conocida como la enmienda Rounds-Collins-King, fue derrotada en un voto de 54 a 45. Necesitaba al menos 60 votos para proceder.Presentada por ocho republicanos, siete demócratas y un independiente, la enmienda incluía un camino a la ciudadanía para los dreamers y $25,000 millones en fondos para la seguridad fronteriza, dos de las prioridades que enfatizó el presidente Donald Trump cuando dio a conocer en enero su marco de principios migratorios. Prohibía que los dreamers pudieran solicitar la ciudadanía para sus padres tras obtener la propia. Se trataba de un balanceado acuerdo entre miembros de ambos partidos, cediendo a la exigencia migratoria más prominente de Trump (el muro en la frontera con México) a cambio de proteger a los dreamers. Otras tres enmiendas migratorias fracasaron también este jueves, entre ellas otra que contaba con el apoyo de congresistas de ambos partidos y pretendía legalizar a los dreamers. Esta medida, conocida como la enmienda McCain-Coons, no prometía fondos para el muro pero sí una evaluación sobre su viabilidad. Esa enmienda no alcanzó los 60 votos necesarios y fue derrotada en un voto de 52-47. Las otras dos propuestas rechazadas por el Senado fueron la enmienda Toomey, que buscaba limitar los fondos federales para las ciudades santuario, y la enmienda Grassley-Cornyn, que incluía la protección de los dreamers a cambio del muro, nuevos límites a la reunificación familiar y el fin de la lotería de visas. El plan de Toomey fue derrotado en un voto de 54-45. El de Grassley-Cornyn falló también tras recibir 39 votos a favor y 60 en contra.

No llegan a un acuerdo

El maratón de votos fue parte del esfuerzo bipartidista esta semana por encontrar la fórmula para legalizar la permanencia de los dreamers y hacer cambios al sistema de inmigración del país. El líder del Senado, el republicano Mitch McConnell (Kentucky), había prometido permitir que las medidas pasaran a un voto, luego de que los demócratas llegaran a un acuerdo con él para financiar el gobierno. Por el inusual mecanismo que puso en marcha McConnell, que se saltó el procedimiento normal con el que se crean las leyes, el pleno del Senado recibió propuestas migratorias conocidas como enmiendas para alimentar una "ley cascarón" . Antes de los votos, el presidente Trump había indicado su fuerte rechazo a la propuesta bipartidista de Rounds y Collins, incluso flotando la idea de que no la firmaría si lograra convertirse en ley. En una llamada con los medios temprano en la tarde del jueves, un funcionario de la Casa Blanca aseguró que la enmienda bipartidista estaba "muerta" antes de pasar a un voto, describiéndola como "un ataque al cumplimiento de las leyes de inmigración" en Estados Unidos.La administración de Trump había arrojado su apoyo al duro plan presentado por Grassley, que ni siquiera obtuvo el apoyo de la mayoría republicana en el Senado.

Visiting Homemaker Service

Trusted. Caring. Experienced.

Servicios disponibles para residentes del Condado de Hudson

- Cuidado de salud y compañía certificado en el hogar
- Servicios de limpieza domestica
- Ofrecemos Philips Life Line (servició de alerta medica)
- Respite Care ayuda y alivio para el cuidador del paciente
- Servicios Sociales de Familia

Examen de la vista GRATIS
Todos los segundo miércoles del mes
Llame para su cita • Por favor de llegar a las 9:30 AM.

Contamos con más de 55 años dé servicio en la comunidad de el Condado de Hudson. Somos un organización sin ánimo de lucro y se nos considera la agencia de más confianza y experiencia y cuidado de salud en el hogar.

Para más información llamé al
201.656.6001

Visiting Homemaker Service of Hudson County, Inc.
VHS of Hudson County - 1919 J.F. Kennedy Blvd., North Bergen, NJ 07047

Panadería y Cafetería

Pan aliñado al estilo colombiano
FRESCO A TODA HORA
Variedad de antojitos colombianos
Especialidad en empanadas

2212 Bergenline Ave., Union City, NJ

(201) 319-1971

Cuidar de tu familia es vivir la vida bien

Comunícate conmigo para saber más sobre cómo asegurar el futuro financiero de tu familia.

Newton Pena
Agent, New York Life Insurance Company
250 Pelhe Avenue
Saddle Brook, NJ 07663
973-356-4190
npena@ft.newyorklife.com

Seguros. Planificación. Retiro.

Be good at life.

NEW YORK LIFE

COSMETIC & GENERAL DENTISTRY

CALL US TODAY

(908) 355-0300

HABLAMOS ESPANOL

New Patient Special

*ORAL CANCER SCREENING
*COMPREHENSIVE ORAL EXAM
*PERIODONAL EVALUATION.
*REGULAR CLEANING.
*X-RAYS.
*PERSONALIZE CONSULTATION.

a value of $328^00 for only

$185^00

- Orthodontic Treatment
- Oral Cancer Screening
- Crowns & Bridges
- White Restorations
- Endodontic Treatment
- Inlays / Onlays
- Implants
- Bad Breath Treatment
- Teeth Whitening
- Gum Disease Treatment
- Complete & Partial Dentadures

Elite Smile

324 Morris Ave. Elizabeth, NJ 07208
www.elitesmile.com

Income Tax
Reembolso Rápido

Cupón $5

AUTHORIZED IRS e-file PROVIDER

$59 & up

Fercho TAX

Contáctenos
FerchoTax12@gmail.com - (201) 855.5176
6415 A Kennedy Blvd. North Bergen, NJ 07047

$1,500 de adelanto en 24 horas

LATIN SPIRIT
TRAVEL & TOURS

4329 Bergenline Ave. 2nd Floor
Union City New Jersey

Tus próximas Vacaciones

LATAM AIRLINES · Avianca · American Airlines · Copa Airlines · UNITED · DELTA · Aerolíneas Argentinas · tame · AEROMEXICO · Azul · interjet

201-624-1910

DESTINO / VIAJE A	* IDA	* IDA Y VUELTA	DESTINO / VIAJE A	* IDA	* IDA Y VUELTA
ECUADOR	$ 350	$ 440	PERU	$ 344	$ 440
MEXICO	$ 180	$ 380	SAN SALVADOR	$ 244	$ 360
COLOMBIA	$ 288	$ 444	ARGENTINA	$ 440	$ 620
HONDURAS	$ 260	$ 380	URUGUAY	$ 440	$ 620
GUATEMALA	$ 260	$ 350	CHILE	$ 448	$ 620
NICARAGUA	$ 295	$ 350	BRASIL	$ 620	$ 800
COSTA RICA	$ 170	$ 260	BOLIVIA	$ 575	$ 620
SANTIAGO, R.D. REPUBLICA DOMINICANA.	$ 160	$ 260	VENEZUELA	$ 340	$ 440
SAN JUAN, P.R.	$ 152	$ 260	PANAMA	$ 260	$ 440
			PARAGUAY	$ 440	$ 575

*Más Impuestos y Servicios. Sujetos a Cambio Sin Previo Aviso. Restricciones Aplican. Esperamos su visita

International Optical

CareCredit
Patient Payment Plans
obtenga una línea de crédito instantánea, sin intereses y para pagar en cómodas coutas.

♦Obtenga un Par de Gafas con Lentes Progresivos. Con protección UV + Tinte incluidos, por sólo * Aplican restricciones..... $149.00

♦Lentes y Marcos Con protección UV + Tinte incluidos, por sólo * Aplican restricciones..... $65.00

♦Especial a Cuba Lentes y Marcos Con protección UV + Tinte incluidos, por sólo * Aplican restricciones..... $59.00

Aceptamos la mayoría de seguros médicos y CareCredit Patient Payment Plan.

Horario:

Lunes	Martes a Jueves	Viernes	Sabado	Domingo
10 AM a 5 PM	10 AM a 6PM	10 AM a 7PM	11 AM a 5PM	Cerrado

201-974-2600
FAX: 201-974-2999
5202 Bergenline Ave., West New York, NJ 07093
www.internationaloptical.net

INDIO KAIZANDU

CHAMAN Y CURANDERO AMAZONICO

¿TE ABANDONÓ? ¿SE FUE CON OTRO? ¿TE DEJARON DE AMAR?
REGRESAMOS A TU SER AMADO EN 24 HORAS
SALVO TU MATRIMONIO, HAGO AMARRES DE AMOR Y FELICIDAD

TE LIBERO DE
TRABAJO VUDU, BRUJERÍA O MALEFICIO, CURO ENFERMEDADES DESCONOCIDAS, NATURALES O SOBRENATURALES, IMPOTENCIA SEXUAL, LA MALA SUERTE EN EL AMOR O EL DINERO.

GARANTIZADO
TRIUNFAMOS DONDE OTROS FRACASAN
GRATIS
CONSULTA, LECTURA DE CARTAS Y CONSEJOS

205-356-7547
2166 HWY. 31 PELHAM, AL 35124

Holy Name Medical Center
718 Teaneck Road,
Teaneck, NJ 07666
Tel: (201) 833-3000

El colesterol afecta hoy también a los jóvenes

El aumento de colesterol en la sangre es uno de los factores de riesgo para presentar enfermedades del corazón y de las arterias (enfermedades cardiovasculares). Los niveles recomendables de grasas o lípidos en la sangre son valores orientativos. Actualmente se aconseja que el colesterol total sea inferior a 200 mg/dl, el colesterol «malo» o LDL-colesterol inferior a 160 mg/dl, el colesterol «bueno» o HDL-colesterol superior a 40 mg/dl y los triglicéridos inferiores a 200 mg/dl.

La alimentación es importante para controlar el colesterol. Pero, en nuestra lucha contra la enfermedad cardiovascular, también es importante el control de los demás factores de riesgo: tabaco, sobrepeso, hipertensión arterial, falta de ejercicio y el azúcar elevado en la sangre (diabetes).

El colesterol es una grasa (también llamada lípido) que el cuerpo necesita para funcionar apropiadamente. Los niveles de colesterol que son demasiado altos pueden aumentar su probabilidad padecer cardiopatía, accidente cerebrovascular y otros problemas.

El colesterol se produce en el hígado y también lo consumimos en la carne y los productos lácteos.

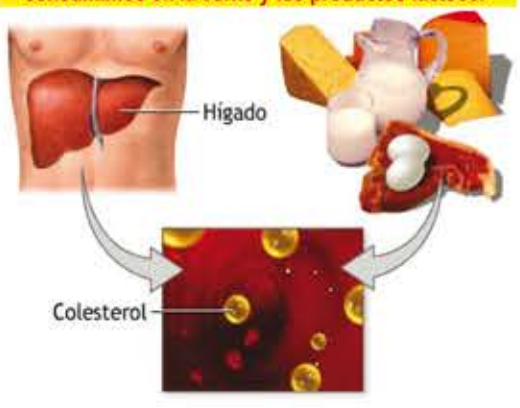

Según la Asociación Americana del Corazón (AHA), más de 98 millones de adultos estadounidenses tienen niveles de colesterol de 200 mg/dl o más. De esas personas, casi 34 millones tienen niveles de colesterol de 240 mg/dl o más.

- **Colesterol total**: todos los colesteroles combinados.
- **Lipoproteína de alta densidad** (colesterol HDL); con frecuencia llamado colesterol "bueno".
- **Lipoproteína de baja densidad** (colesterol LDL); con frecuencia llamado colesterol "malo".

Para la mayoría de las personas, los niveles de colesterol anormales son el resultado de un estilo de vida malsano, que muy comúnmente incluye una alimentación rica en grasa.

Otros factores del estilo de vida son:

- Tener sobrepeso
- Consumo excesivo de alcohol
- Falta de ejercicio y llevar un estilo de vida inactivo

La diabetes y una glándula tiroides hipoactiva pueden llevar a niveles de colesterol altos. Otras enfermedades que pueden elevar los niveles de colesterol abarcan el síndrome ovárico poliquístico y la enfermedad renal.

Los niveles más altos de hormonas femeninas aumentan o cambian los niveles de colesterol. Esto puede incluir a mujeres que toman píldoras anticonceptivas o estrógenos, o que estén en embarazo.

Los medicamentos, como ciertos diuréticos, betabloqueadores y algunos medicamentos usados para tratar la depresión, también pueden elevar los niveles de colesterol.

Varios trastornos que se transmiten de padres a hijos llevan a que se presenten niveles anormales de colesterol y triglicéridos.

Grupo de Nutrientes	Favorables	Desfavorables
Hidratos de carbono 40%* Beneficio: Los hidratos de carbono favorables mejoran el control de la insulina.	Liberan lentamente la glucosa - Verduras - Frutas	Liberan rápidamente la glucosa - Cereales - Azúcar - Bollería - Pasta - Arroz
Proteínas 30%* Beneficio Aumentan la saciedad	Bajo contenido en grasa - Pescado - Carne magra - Clara del huevo - Leche semidesnatada - Quesos bajos en grasa	Alto contenido en grasa - Embutidos - Carne de buey - Casquería - Yema del huevo
Grasas 30%* Beneficio Regulan el apetito	Más saludables Grasas de pescado Grasas vegetales - Aceite de oliva - Frutos secos - Aguacates	Menos saludables Grasas animales - Carnes rojas - Mantequilla, nata - Quesos curados

Para reducir los niveles de colesterol LDL, es esencial una alimentación baja en grasas saturadas y colesterol. Se recomienda una alimentación con un contenido graso (principalmente grasas insaturadas) de entre un 25 a un 35 por ciento de las calorías totales y un consumo de grasa saturada inferior al 7 por ciento de las calorías totales.

Otros cambios en el estilo de vida esenciales para reducir los niveles de LDL son el aumento del nivel de actividad física, el control del peso y el consumo de alimentos ricos en fibra. Los alimentos que contienen estanoles y esteroles vegetales también pueden contribuir a reducir el LDL. Algunas margarinas especiales que se venden en los supermercados contienen estanoles y esteroles vegetales. Para algunas personas podría ser útil consultar a un dietista, quien puede ayudarlas a establecer un régimen alimenticio adecuado.

Póngale solución

Hay medidas que cualquier persona puede tomar para mejorar sus niveles de colesterol y ayudar a prevenir una cardiopatía y un ataque cardíaco. Algunos cambios claves en el estilo de vida son:

* Comer alimentos que son naturalmente bajos en grasa, entre ellos, granos integrales, frutas y verduras.
* Mirar las etiquetas de los alimentos y evitar alimentos que tengan mucha grasa saturada.
* Hacer ejercicio regularmente.
* Bajar de peso si tiene sobrepeso.
* Dejar de fumar. Éste es el único cambio más importante que usted puede hacer para reducir su riesgo de cardiopatía y accidente cerebrovascular.

El médico le puede solicitar que tome medicamentos para su colesterol si los cambios en el estilo de vida no funcionan. Esto dependerá de:

* Su edad.
* Si usted tiene o no cardiopatía u otro problemas de circulación.
* Si usted fuma o tiene sobrepeso.
* Si usted tiene hipertensión arterial o diabetes.

Usted es más propenso a necesitar medicamento para bajar su colesterol:

* Si tiene cardiopatía o diabetes, su colesterol LDL debe permanecer por debajo de 100.
* Si usted está en riesgo de cardiopatía (incluso si aún no tiene ningún problema del corazón), su colesterol LDL debe estar por debajo de 130.

Dr Gilberto Gastell, MD & Dr Alex Hesquijarosa, MD
408 37th Street, Union City, NJ - (201) 864-4477

Dr Mario E. Pelletier, MD - (201) 869-6868
6003 Monroe Place, West New York, NJ

Holy Name Medical Center

Presenta

Tu Salud Primero

Presentador: Dr. Gilberto Gastell

Vea por Cablevisión y Comcast el programa familiar "Tu Salud Primero", patrocinado por Holy Name Medical Center, donde podrás aprender de la mano de los expertos en salud, acerca de las principales enfermedades avances en salud y consejos para vivien en plenitud

El colesterol tambien afecta a los jovenes

Cablevision - BAYONNE – Canal 19
Bayonne
BERGEN COUNTY – Canal 77
Bergenfield, Closter, Cresskill, Demarest, Dumont, Emerson, Fair Lawn, Harrington Park, Haworth, Hillsdale, New Milford, Northvale, Norwood, Old Tappan, Oradell, Paramus, Rivervale, Rockleigh, Saddle River, Tenafly, Woodcliff Lake
CLIFTON – Canal 75
Clifton, Elmwood Park, Garfield, Hasbrouck Heights, Lodi, Nutley, Passaic, Saddle Brook, Woodrigdge
ELIZABETH - Canal 18
Elizabeth
HUDSON COUNTY - Canal 19
Hoboken, North Bergen, Union City, Weehawken, West New York
NEWARK - Canal 19
Newark, South Orange
PATERSON – Canal 75
Paterson
TEANECK – Canal 77
Teaneck, Bogota, Hackensack, Maywood, River Edge, Rochelle Park, South Hackensack
Viernes 16 de Febrero - 9:00 PM
Domingo 18 de Febrero - 7:30 PM

Comcast - Canal 51
Martes 20 de Febrero - 9:30 PM
Miércoles 21 de Febrero - 9:30 PM

718 Teaneck Road, Teaneck, NJ 07666 • www.holyname.org

Holy Name Medical Center

'Nikolas llegó a su límite luego de la muerte de su madre'

Familiares dicen que el autor de la masacre empezó a tener problemas de conducta desde pequeño. Dos días después del tiroteo que sacudió al colegio Marjory Stoneman Douglas, en Parkland (Florida), en el que 17 personas perdieron la vida, siguen dándose a conocer más estremecedores detalles sobre Nikolas Cruz, el joven de 19 años, exalumno de la institución, que perpetró el ataque con un fusil AR-15 y se encuentra en la cárcel del condado de Broward, al norte de Miami. Y es que de acuerdo con los relatos de familiares y allegados, el difícil comportamiento de Cruz viene de varios años atrás. Nikolas llegó a los brazos de Roger y Lynda Cruz, quienes lo adoptaron junto a su hermano Zachary a temprana edad. Para Barbara Kumbatovic, cuñada de Lynda, ellos son personas amorosas que no pudieron tener hijos biológicos y decidieron darse una oportunidad con los dos pequeños. El testimonio de Kumbatovic fue recopilado por el diario Sun-Sentinel, en el que describe a Lynda como un ama de casa ciento por ciento dedicada al cuidado de sus hijos. Sin embargo, con el transcurso del tiempo, Nikolas empezó a presentar serios problemas de conducta que parecieron salírsele de las manos, por lo que decidió llevarlo a terapia en repetidas ocasiones. Así, pese a los esfuerzos de su madre, el mal comportamiento de Nikolas se fue agudizando, en especial después de la muerte de Roger, su padre, a causa de un infarto cuando el niño tenía apenas seis años.

"Ella era una mujer encantadora y trabajadora. Hizo un hermoso hogar para ellos. Puso mucho esfuerzo y tiempo en su educación, su recreación, lo que sea que necesitaran. Era una buena madre que hizo todo lo posible porque necesitaba compensar el ser madre soltera", afirmó Kumbatovic. Pero, incluso vecinos de Cruz relataron al mismo diario que habían tenido que llamar en varias ocasiones a la policía por incidentes con el chico, algunos de estos relacionados con disparos a pollos. De otro lado, Dakota Mutchler, una estudiante de 17 años que asistió a la escuela con Cruz, dijo que "había algo desagradable en él" y que al pasar a la secundaria comenzó "a volverse un poco más raro", hasta el punto de llegar a vender cuchillos que extraía de su lonchera. El comportamiento de Nikolas, de acuerdo con Kumbatovic, pudo haber llegado al límite cuando Lynda, hace poco más de tres meses, falleció por una neumonía a los 68 años. Ella le dijo al Washington Post: "Lynda era muy cercana a ellos. Puso mucho tiempo y esfuerzo en esos chicos, tratando de darles una buena vida y una buena educación. No creo que (la masacre) haya tenido algo que ver con su educación. Pudo haber sido la pérdida de su madre (...) Su muerte fue inesperada y golpeó duramente a Nikolas", finalizó. Por el momento, las investigaciones apuntan a que el joven, expulsado del instituto el año pasado tras una pelea con la nueva pareja de su exnovia, activó las alertas de incendio con granadas de humo, y, cuando sus antiguos compañeros salieron de las aulas, comenzó a disparar con el rifle comprado de manera legal el año pasado. Cruz regresó al colegio movido por el ansia de "venganza", señaló el alguacil del condado de Broward, Scott Israel. Por otra parte, también se develó

miembros aseguraban en las redes sociales que Cruz formaba parte del grupo.

Debate sobre control de armas

Por su parte, el presidente Donald Trump se dirigió el jueves al país en un discurso en el que prometió enfrentar "el difícil problema de la salud mental", pero evitó mencionar medidas para el control del acceso a las armas. El mandatario subrayó que sostendrá un encuentro con los gobernadores estatales del país para hacer de la seguridad en las escuelas "nuestra principal prioridad". Asimismo, anunció que planea viajar a Parkland para visitar a las familias de las víctimas y las autoridades locales. En la misma línea se expresó el también el republicano Paul Ryan, presidente de la Cámara de Representantes, al indicar que el "terrible tiroteo" no debe dar pie a un debate sobre la "supresión de los derechos de los ciudadanos". "En estos momentos creo que necesitamos darnos un respiro y recolectar todos los hechos", dijo. El gobernador de Florida, el también republicano Rick Scott, aseguró este jueves que la próxima semana se reunirá con congresistas estatales a fin de evitar que se repita una tragedia como esta. Para ello quiere garantizar que los niños estén seguros en las escuelas y que las personas con "problemas mentales" no tengan acceso a armas. En contraste, David Hoog, alumno de último año, dijo a la prensa que lo que más recuerda de lo sucedido fue cómo un portero del colegio de origen hispano se convirtió en un "héroe" al evitar que una "marea humana, un tsunami de personas" se dirigieran despavoridas hacia los disparos. Hoog, cuya hermana perdió el miércoles a dos de sus mejores amigos, urgió a los políticos para que "no se repita un tiroteo" como el de su escuela "una y otra vez", pues es una situación "inaceptable", y si las leyes fuesen más restrictivas en la venta de armas, las "ideas" de matanzas se quedarían en eso y no habría tantos niños muertos. Sobre el joven exalumno de este instituto pesan ahora 17 cargos de asesinato premeditado, uno por cada persona muerta.

Revelan nombres de las 17 víctimas mortales del tiroteo en Florida

Siete de las personas que murieron tenían 14 años; En total, 13 eran menores de edad. La oficina del Alguacil del Condado Broward, ubicado en Fort Lauderdale, Florida, reveló este jueves el listado completo de las víctimas del tiroteo ocurrido el miércoles en la escuela

1. Carmen Schentrup, 16 años.
2. Meadow Pollack, 18 años.
3. Peter Wang, 15 años.
4. Nicholas Dworet, 17 años.
5. Christopher Hixon, 49 años. Director de atletismo.
6. Aaron Feis, 37 años. Asistente de entrenador de fútbol americano.
7. Luke Hoyer, 15 años.
8. Alaina Petty, 14 años.
9. Jaime Guttenberg, 14 años.
10. Martin Duque Anguiano, 14 años.
11. Alyssa Alhadeff, 14 años.
12. Helena Ramsay, 17 años.
13. Scott Beigel, 35 años.
14. Joaquín Oliver, 17 años.
15. Cara Loughran, 14 años.
16. Gina Montalto, 14 años.
17. Alexander Schachter, 14 años.

Según el relato hecho por Israel en la rueda de prensa, Cruz, de 19 años, llegó a las 2:19 de la tarde, hora local, en un Uber conducido por una mujer y se dirigió hacia la entrada este de la escuela secundaria con un rifle semiautomático AR 15 dentro de una maleta negra. A partir de ahí, el joven, un exestudiante de esta secundaria, disparó a diestro y siniestro en los pasillos y algunas aulas del colegio, en las tres plantas del edificio, y posteriormente dejó el rifle y salió a pie del centro educativo mezclado con los estudiantes que evacuaban el lugar. Después se dirigió a un local de la cadena Walmart, compró un refresco en un local de Subway y posteriormente se dirigió a un McDonald's, donde permaneció un tiempo no especificado. Israel señaló que la investigación, para la que hasta el momento han entrevistado hasta unas 2.000 personas, sigue en curso y ahora se hallan estudiando las conversaciones previas que mantuvo el sospechoso, así como las publicaciones que hizo en redes sociales.

La investigación apunta a que el joven, expulsado de la escuela el año pasado tras una pelea con la nueva pareja de su exnovia, activó las alertas de incendio con granadas de humo y, cuando sus antiguos compañeros salieron de las aulas, comenzó a disparar con un arma semiautomática. Tres heridos del tiroteo en la escuela de Florida permanecen en estado crítico en los hospitales Broward Health Medical Center y Broward Health North. El tiroteo de Parkland, que además de los 17 muertos dejó 15 heridos, fue el décimo octavo incidente con armas en centros educativos estadounidenses ocurrido en lo que va de 2018.

Dolor en la vigilia por víctimas de la masacre en escuela de EE. UU.

Los familiares de las 17 víctimas del ataque armado recordaron a sus seres queridos. Miles de personas se reunieron este jueves en una vigila en recuerdo de las 17 víctimas mortales de la matanza perpetrada este miércoles por Nikolas Cruz en la escuela secundaria Marjory Stoneman Douglas, en Parkland (Florida, EE.UU.), y miles no pudieron evitar emocionarse. Tanto jóvenes como adultos lloraron a lágrima viva al escuchar el testimonio del padre de la niña de 14 años Jamie Guttenberg, una de las víctimas mortales del ataque, que consiguió hablar gracias a los ánimos y frases de apoyo que recibió. El padre, Fred Guttenberg, explicó emocionado que el año pasado perdió a un hermano víctima de un cáncer, enfermedad derivada de los atentados del 11 de septiembre de 2001.Pensó entonces que el dolor era insoportable, pero indicó que lo que ha vivido desde la tarde de este miércoles es infinitamente peor. "Jamie era la luz de la fiesta", dijo el progenitor, que lamentó no recordar si se despidió de su hija antes de que ésta saliera hacia la escuela y no la volviera a ver. Por eso dijo que los chicos deben entender que cuando sus padres les dicen que no a todo lo que quieren hacer es por protegerlos y no sufrir el dolor de perderlos, y a los progenitores les pidió que no pierdan un día sin "abrazar y besar" a sus hijos y decirles que los quieren. Junto a él, en el escenario del anfiteatro al aire libre del parque Pine Trails, uno de los numerosos parques que dan nombre a esta localidad floridiana, autoridades y líderes religiosos pidieron unidad para afrontar esta tremenda tragedia.

Presidido por una docena de figuras aladas, al lado del estrado, se colocó el denominado "tablón de la bondad", en el que los asistentes escribieron palabras de condolencia y apoyo, además de mensajes como "si el sol nunca falla y se levanta todos los días. Nosotros nos levantaremos también". En este espacio también hubo lugar para mensajes de tono político, como "Ya basta" o "NRA deja de matar a nuestros hijos", en referencia a la Asociación Nacional del Rifle, el poderoso grupo de presión a favor de las armas y contrario a una mayor regulación de las mismas en EEUU. Lo vivido en Parkland inevitablemente remitía este jueves a lo registrado hace año y medio tras la matanza en la discoteca gay Pulse, en Orlando, también en Florida, donde murieron 49 personas. Al igual que entonces, cientos de personas depositaron este jueves flores y velas en memoria de las 17 víctimas y tampoco faltaron fotografías de alguno de los fallecidos, como la de Peter Wang, de 15 años de edad. Si aquel julio de 2016 la bandera arcoíris se convirtió en un símbolo del recuerdo a las víctimas, este jueves el color burdeos, que caracteriza a la escuela, fue el predominante en lazos y camisetas. También fue el que Cruz usó para pasar desapercibido al entrar en el centro educativo y perpetrar su matanza.

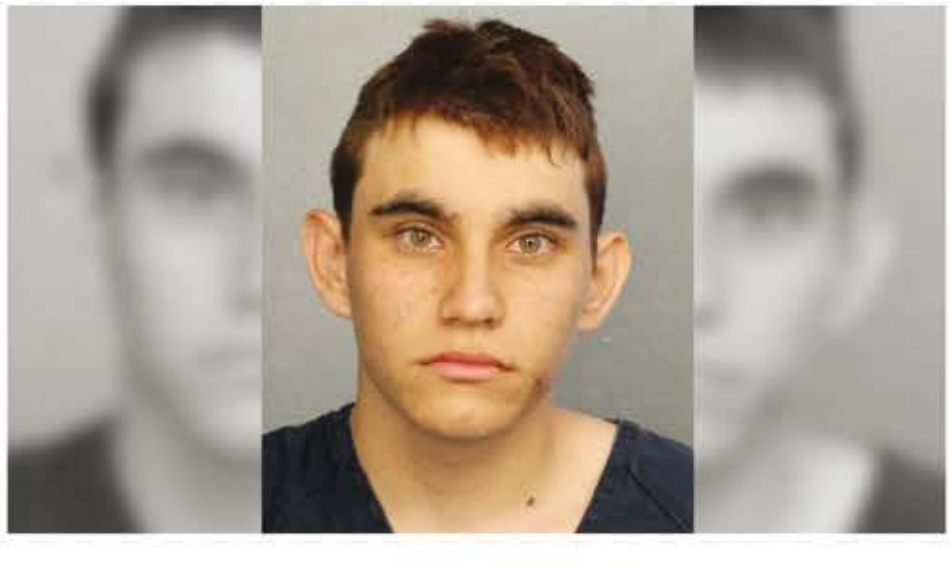

Xiomara

HEALING CENTER

PSICÓLOGA,MÉDIUM,CURANDERA,CONSEJERA

TE OFRECE SUS SERVICIOS COMO CURANDERA, LOS DIAS LUNES Y VIERNES DE 1:00 PM –11:30 PM, CON CANDELO Y SAN DESHACEDOR" A TRAVES DE SUS MISTERIOS: SAN LAZARO, SAN MIGUEL ARCÁNGEL, RAFAEL ARCÁNGEL ,URIEL ARCÁNGEL GABRIEL Y EL DR. JOSE GREGORIO HERNÁNDEZ.

CONSULTA DE MISTERIOS, CURACIÓN Y MATERIALES INCLUIDOS A $70.00 CONSULTA ESPIRITUAL POR CLARIVIDENCIA Y DOMINOS $35.00 POR 20 MINUTOS, LOS DIAS MIÉRCOLES DESDE LAS 3:00 PM –7:00PM

COMPRA MI LINEA DE PRODUCTOS PARA LA SUERTE AMOR Y DINERO, DIRECTAMENTE CON XIOMARA O EN EL CENTRO COMO : EXPLOSION DE SUERTE, EXPLOSION DE AMOR, EN JABON Y PERFUME Y LA FABULOSA CREMA DE EXPLOSION MAGICA DE JUVENTUD, PARA ELIMINAR LAS ARRUGAS DEJANDO TU PIEL RADIANTE.

Visite mi pagina de internet: www.xiomaraonline.com

450-73rd Street, North Bergen, New Jersey, 07047

XIOMARA: 201-295-0006

Abierto 7 Días

UNISEX HAIR SALON Garibaldi

5201 Palisade Ave., West New York, NJ

Lunes a sábado 9 a.m. a 9 p.m. * Domingo 9 a.m. a 7 p.m

DAMAS

- Desrizado dominicano
- Relaxer - Alizado
- Corte de cabello
- Waxing - Depilación
- Color - Tinte
- Highlights - Rayitos
- Permanente
- Blowdry - Cepillado
- Make up - Maquillaje
- Manicure - Pedicure

CABALLEROS

- Fades
- Brooks
- Corte con tijera
- Corte regular
- Flat tops
- Mohawk
- Shape - ups

Peinados especiales para Bodas, Cumpleaños, Bautizos, Baby Shower.

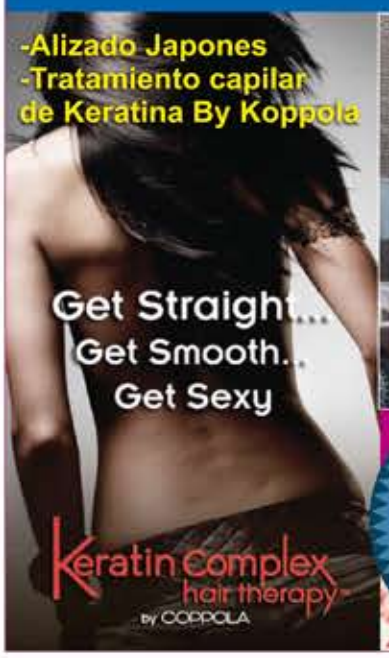

PRECIOS ESPECIALES CORTES A SU GUSTO

15 Anderson Ave., Fairview, NJ 07022 Tel. 201-943-1943
203 Anderson Avenue, Fairview, NJ 07022 Tel. 201-943-1927 NUEVO SALON
5201 Palisade Ave., West New York, NJ 07093 Tel. 201-863-5858

RESULTADOS EN 24 HORAS
CONSULTAS ESPIRITUALES
PSYCHIC READING
SEÑORA LINDA

Si usted se siente ansioso o desesperado?
Puedo ayudarle en los problemas de amor y curo todos los problemas de enfermedad

Mas de 30 años curando enfermedades extrañas.
Usted no nos cuente nada, con verle le dire todo lo que le pasa y le pasara en su vidad.
Yo lo curo,sacando el mal delante de sus propios ojos.
Lo libramos de:
ENVIDIAS,MALA SUERTE,MALDICIONES
y todo aquello que no lo deja progresar

201-301-5000
4417 Bergenline Ave
Union City, NJ

$Quieres Ganar más Dinero$...
PATERSON TECHNICAL INSTITUTE
H.V.A.C.R PROGRAMS ● EPA CERTIFICATION
INSCRIPCIONES ABIERTAS
"40 años de servicio, compartiendo conocimientos para cambiar vidas"
Nuevos cursos en español
INSCRIPCIONES ABIERTAS
- Electricidad Residencial
- Refrigeración y aire Acondicionado
- Calefacción
- Telefonía

INSCRIPCIONES **GRATIS**
FACILIDAD DE PAGO

DEJE DE PERDER EL TIEMPO
Usted puede ser dueño de su propio negocio
LOGRA TU SUEÑO AMERICANO

Tel: (973) 279-4579 Fax: (973)279-0055
500 Getty Ave. Clifton NJ 07011
www.paterson-ti.com ● E-mail: patersontech@yahoo.com

Ridgefield Park Animal Hospital

$20 dólares de descuento
En la consulta o visita inicial con la presentación de este cupón

199 Main Street, Ridgefield Park, NJ 07660

SERVICIOS:
- Cirugía Dental
- Endoscopia
- Cirugía Ortopédica
- Láser terapia
- Ultrasonido
- Acupuntura
- Radiografias Digitales

Horarios: Lunes a Viernes 9:00-7:00
Sábados 9:00 AM a 5:00 PM
rpah199@gmail.com

Teléfonos:
201-814-0095
201-814-1377

PREGUNTE POR NUESTROS PLANES DE SALUD

ALLSERVECO LEASING
687 FERRY ST
NEWARK NJ 07105
LOOKING FOR CDL DRIVERS WITH A CLASS A LINCESE
973-274-9300

CAMIONEROS-DRIVERS
ZAM TRANSPORTATION CO, INC.
84 MANUFACTURERS PLACE, NEWARK, NJ 07105
Compañía de Camiones localizada en Newark está buscandoConductores con CDL Clase A
Remuneración competitiva; 401K, vacaciones, licencia médica, y seguro medico (a partir del 2017) pagados
Regreso al hogar todas las noches, Equipos Nuevos.
Deben tener: permiso de conducir CDL Clase A
1 año de experiencia conduciendo camiones de hasta 4 puntos en la licencia de conducir
TWIC Y SEA-LINK (a escalas de sueldo más altos)
TEL: (973) 589-6650
FAX: (973) 589-6955
Hablar con Mike o Joe se habla español

MAZER TRUCKING
SE NECESITAN CONDUCTORES
Licencia clase "A" conductores de compañía local / regional
Con 2 años de experiencia
DRIVER WANTED
Class "A" company drivers
local/regional 2 years experienced
201-974-9840

MODELS WANTED
SE NECESITAN MODELOS
$1000 CASH
$1000 EFECTIVO
LLAMAR O TEXTEAR
PARA DETALLES
201-628-8070
201-259-3211

USTED NECESITA UN PRESTAMO?
1.000,00
2.000,00
3.000,00
POR FAVOR LLAMAR AL TELEFONO:
646-546-3801
ROSA SEGOVIA.
TE DAMOS LA POSIBILIDAD DE APLICAR, LLAMA YA.....
Rosa Segovia
rosaseguros2006@gmail.com

CHOFER CDL CLASS A
PARA TRACTOR TRAILER
CON EXPERIENCIA, LUNES A VIERNES
YARDA EN EDISON, VIAJES LOCALES, NJ, MASSACHUSETTS, MARYLAND
RUTAS FIJAS
732-407-7217

OPORTUNIDAD DE TRABAJO
NECESITAMOS HOME MAKERS
CHHAs
EMPEZAR DE INMEDIATO!!!
RENOVAMOS LICENCIAS DE HOME MAKERS
PARA MAS INFORMACION LLAMAR:
973-622-2321

SE SOLICITAN PERSONAS PARA TRABAJAR
EN EL AREA DEL BRONX Y MANHATTAN.
NO SE NECESITA EXPERIENCIA LABORAL,
PARA MAS INFORMACION CONTACTARNOS AL:
305-748-1921

OFICE CLERK
GENERAL OFFICE WORK
EXPERIENCED
WITH QUICK BOOKS, EXCEL, WORDS
MUST SPEAK AND WRITE, ENGLISH FLUENTLY,
SEND RESUME TO
christine@ricofoods.com
Rico Foods
527 East 18 St, Paterson, NJ

OPORTUNIDAD DE EMPLEO !!!
TELEMARKETING
Si tienes talento para las ventas por telemarketing a traves del telefono, el computador y hablar ingles
Es tu oportunidad!!!!!
Salario basico mas comisiones y bonos
Crecimiento personal !!!
Llame ya!!! Para una entrevista
201-902-0811 Ex. 10
Envie su resume: news@cambionewspaper.com

SEXY BELLA LATINA
Simpatica y Disponible
7 dias. Lunes a Domingo de 12:00P.M. a 12:00A.M.
Llamar al:
646-806-7053

LINDAS CHICAS

BONITAS, SEXYS, ATRACTIVAS
Y COMPLACIENTES, DISPUESTAS
A COMPARTIR MOMENTOS INOLVIDABLES
917-717-9082

CANDY

COLOMBIANITA ESPERA POR TI SITIO EN MIDTOWN MANHATTHAN
347-586-8222

San Valentin, mucho amor, dinero y salud

Leo
23 de julio al 22 de agosto

Empiece a exteriorizar todas las emociones. De esta forma, podrá sacar la acumulación de las energías negativas en su vida.Amor: Transmita con plenitud sus emociones y fortalezca el vínculo amoroso, deje aflorar sus sentimientos.Riqueza: Prepárese, ya que su jefe le otorgará esa tarea tan deseada por usted.

Virgo
23 de agosto al 21 de septiembre

Antes que nada, debería hacer una observación más profunda y así no le resultarán embarazosos los problemas que debe enfrentar.Amor: Será importante que se conecte y comparta más tiempo con su pareja durante el día.
Riqueza: Esté atento, ya que podría tener problemas con los contratos y las transacciones comerciales.

Libra
22 de septiembre al 22 de octubre

Jornada oportuna para que usted acelere esas decisiones que aún tiene postergadas en su cabeza.
Amor: La Luna lo ayudará ordenar con naturalidad las cuestiones del corazón.
Riqueza: Empiece a ser más eficiente y servicial, pronto conseguirá avanzar en su trabajo.
Bienestar: No se derrumbe

Escorpión
23 de octubre al 21 de noviembre

Momento para tomar distancia de todo aquello que considera superfluo. Encamine la mente para lo esencial en su vida.
Amor: En el amor tendrá la necesidad de estar con alguien y sentirse cuidado.
Riqueza: No se deje estar, ya que el desgano podría obstaculizar sus planes monetarios.

Sagitario
22 de noviembre al 22 de diciembre

Aunque su inseguridad lo persigue cotidianamente, hoy se sentirá mucho más confiado en usted mismo.
Amor: Podría llegar a conocer a alguien en esta jornada. Muéstrese espontáneo y sincero.
Riqueza: No descuide los intereses materiales en los proyectos que quiere emprender.

Capricornio
23 de diciembre al 21de enero

Excelente período para determinar nuevos objetivos concretos y eliminar los que ya lo le sirven en su vida.
Amor: Aplique su talento comprensivo, esto lo ayudará a reencontrarse con los afectos.
Riqueza: No espere mucha ayuda de su alma gemela para ese proyecto, aférrese a su familia.

Acuario
22 de enero al 21 de febrero

Rompa con la monotonía y anímese a los cambios profundos en la vida. Época oportuna para hallar nuevos ideales y ampliar los conocimientos.
Amor: Jornada propicia para enamorarse o comenzar una relación. Escuche a su corazón.
Riqueza: Busque la forma exacta a ese nuevo emprendimiento que se ha propuesto

Piscis
22 de febrero al 20 de marzo

Trealice lo imposible para eliminar las ideas y pensamientos que le molestan. Será una etapa para dedicarse a usted mismo.Amor: Aprenda a ponerse en el lugar del otro. Comprenda y escuche a su pareja antes de enfrentarla.
Riqueza: Estos días deberá mantenerse muy atento a todo lo relacionado con la entrada y salida de su dinero.

Aries
21 de marzo al 20 de abril

Al contar con la luna en oposición, no comience nada nuevo. Podrá tener algunos impedimentos para poder realizar eso que quiere hacer.
Amor: Si tiene alguna duda de lo que siente por esa persona que conoció, no dude y consulte con su corazón.
Riqueza: Podrían surgir inconvenientes,

Tauro
21 de abril al mayo de 20

Ya es momento para que cambie y piense en una nueva vida. Nuevos caminos se abrirán y podrá resurgir internamente.
Amor: Tendrá la necesidad de formar una familia o tener otro hijo. No dude y apueste a ello.
Riqueza: Se sentirá impresionado ante el apoyo incondicional que le brindarán sus compañeros en el ámbito laboral.

Geminis
21 de mayo al 21 de junio

Prepárese, ya que pronto recibirá una muy buena noticia que le cambiará por completo su vida. No podrá creerlo.
Amor: Sea consciente de lo que le ha dado a su pareja. Evite pedir más de lo que demuestra.
Riqueza: Le ofrecerán un puesto nuevo

Cancer
22 de junio al 22 de julio

Aguanta Cáncer, pero aguanta por y para ti. No para el resto. No aguantes a quien no debas, no aguantes que te traten mal, que te infravaloren, que no te den lo que te corresponde por derecho. No aguantes que te griten, que te insulten, que jueguen con tu mente. No aguantes una voz más alta que otra ni que te falten el respeto más…

Dígale NO a la crisis económica y a los índices de desempleo!!!

OPORTUNIDAD DE TRABAJO

REPRESENTANTE DE VENTAS PARA EL PERIODICO

CAMBIO

El periódico que sirve a la comunidad

NECESITA: Gerente y Representantes de Ventas para el área del condado de Hudson:
*Salario básico e integral *Altas Comisiones
*Auxilio de Transporte *Oficina virtual

REQUISITOS: *Buena presentación personal
*Excelente actitud positiva
* Optimas relaciones públicas *Conocimiento de manejo de personal (Gerente) *Bilingüe- español e ingles (opcional)
*Integración al equipo de trabajo

INTERESADOS ENVIAR RESUME:

quicocama@hotmail.com o al fax: (201) 865-4303 Llamar para una entrevista: al 201-679-2169

JP Computer's

Julio Paternina

ANALISTA PROGRAMADOR DE COMPUTADORAS

Reparación de computadoras a domicilio

Servicio de reparación de computadoras en casas o negocios.
Mantenimiento, instalación de hardware, software e Internet.

- ¿Su computadora está muy lenta?
- ¿Hace ruidos extraños? ¿Está desactualizada?
- Necesita reparación y no sabe quién puede ayudarlo? Llamenos hoy mismo
- (201) 893-5397 (8 am. a 10 pm.)

P.O. Box 502 West New York, NJ 07093

201-893-5397

E-mail: jpcomputer1@hotmail.com

RENTO CUARTO CABALLERO SOLO

Entrada independiente, servicios incluidos
Internet
Buena ubicacion a un bloque de la Bergenline

201-679-2169

201-214-4383

COMPRAMOS DISCOS VIEJO

WE BUY RECORDS TOP PAID $$$

Latin, Salsa, Merengue, Boogaloo, Guaguanco, Samba, Funk, Jazz, Rock, Soul, Disco.

12" 45's 78's

Call Altulga 201 281 5604

SE NECESITA MECANICO AUTOMOTRIZ COMPETENTE CON HERRAMIENTA VENDEDOR Y GERENTE

LOOKING FOR GENERAL MECHANIC WITH SKILLS &TOOLS SALES MEN AND MANAGER

OSCAR TRANSMISSION, INC
332 HOBOKEN AVE.
JERSEY CITY, NJ 07306

201-963-8589

CHOFER/RUTERO

DISTRIBUIDORA DE ALIMENTOS SOLICITA:
CHOFERES, RUTEROS
PARA ENTREGAR MERCANCIA A SUPERMERCADOS
NECESITA LICENCIA REGULAR Y SIN PUNTOS
NO NECESITA HABLAR INGLES
INTERESADOS APLICAR EN RICO FOODS INC.

527 E. 18TH ST
PATERSON, NJ 07514

DRIVERS CDL CLASS A OR B

Must have 2 year experience
And clean record.
Must speak English.
Look for a long term drivers.
Please call

201-434-6338
ext: 227

#1 CASH FOR ALL

Toyota, Honda, Nissan & Junk & more, running or not
Damage & Flood OK !
Free Town !

973-204-7869

732-600-0033

Señora Rivera Consultas Espirituales y Tarot

917 Broadway
Newark, NJ
973.573.3357

HUDSON COUNTY SCHOOLS OF TECHNOLOGY

North Hudson Center 201-662-6792 Jersey City Center 201-631-6350 E-mail: hudsontechnical@hcstonline.org

EL SEMESTRE DE PRIMAVERA EMPIEZA

26 DE FEBRERO,2018

Registrarse de inmediato! Las registraciones terminan en Febrero 15 hay espacios limitados!

Cursos Profesionales en areas de Post-Secondario:

Construción: Electricidad, Carpinteria, Soldadura, Recolección/Tratamiento de Aguas Residuales, Operador de Caldera de Sello Negro.
Negocio: Vendedor de Inmobiliaria.
Computadoras: A+, Microsoft Oficina
Medicina: Facturación Medica y Codificación, Certificado de Asistente Tecnico de Atención al Paciente, Tecnico Farmaceutico, Tecnico Dental, Tecnico de Flebotomia/ECG, Tecnico Dental y Radiologia.
Maestria: Certificación Preparatoria Para Asistente de Maestro, CAD (Asociado de Desarrollo Infantil).
Oficial de Seguridad (SORA/SIRA), Hornear.

Licencia y Certificación disponible para los cursos de adultos:

Diploma para el High School con Licencia Profesional o Certificado
Inglés o Español
Cursos de 16 Semanas
Su estado de imigración NO importa!
Llame a:
201-662-6792
201-631-6350

Academia de Niños/as los Sabados
Cursos para niños disponibles ahora!
Registrese INMEDIATAMENTE para:
Curso de preparación PSAT/SAT Música, Ballet, Matemáticas y Lectura, Actuación, Francés, Ajedrez, Artes Marciales, Kick boxing

Cursos de la Escuela de Adultos para el diploma de High School
Clases por la tarde
Localidades:
North Bergen
Harrison

Cursos de ESL Niveles de 1-4
Clases por la tarde
Localidades:
North Bergen
Jersey City
Harrison

TRANSPORTACIÓN GRATIS IDA Y VUELTA DE CLASES!

AVISO DE NO DISCRIMINACIÓN: "El estatuto de la Junta de Educación de Hudson County Schools of Technology es de no discriminar por raza, color, credo, religión, edad, sexo, pais de origen, ascendencia, orientación sexual, o estatus social o civil, responsabilidad de servicio en la Fuerza Armada de los Estados Unidos, atipica hereditaria celular, o caracteristicas hereditarias sanguineas en sus programas, actividades, prácticas de empleo, reglamento de admisión u oportunidades educacionales. Además, la protección estatal y federal son extendidas en relación con incapacidades, estatus social o económico, embarazo, parto, incapacidades relacionadas con embarazo, actual o posibilidad de paternidad o estatus familiar." Cualquier pregunta sobre la acción afirmativa, discriminación (incluyendo los requerimientos de Title IX), acoso sexual o equidad deben ser dirigidas a: Alicia Abraham, Affirmative Action Officer/504 Officer/Title IX Coordinator, Hudson County Schools of Technology, North Bergen and Jersey City Centers, 201-662-6724 or email: aabraham@hcstonline.org."

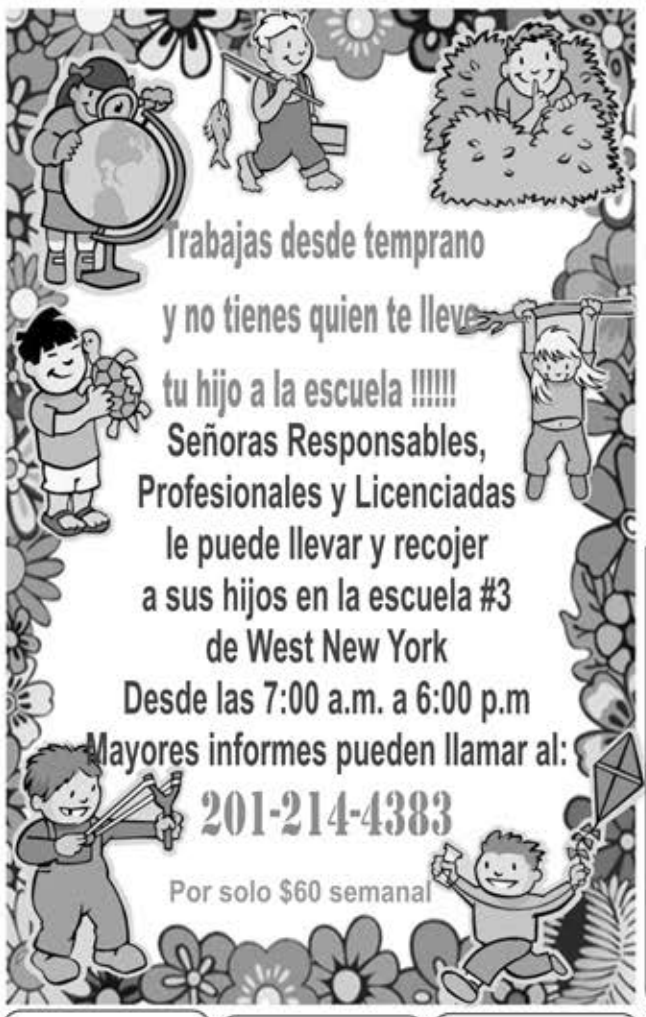

OPERADORES EMPACADORES

FABRICA DE ALIMENTOS SOLICITA:
OPERADORES Y EMPACADORES
PARA AREA DE PRODUCCION
INTERESADOS APLICAR
EN RICO FOODS
527 E. 18TH ST
PATERSON, NJ 07514

PIZZERIA RESTAURANT

BERGEN COUNTY LOOKING FOR DISH WASHER GREAT OPORTUNITY

201-467-7574

GREGG

NEWARK, NJ BASED INTERMODAL TRUCKING CO IS LOOKING FOR EXPERIENCE TRACTOR-TRAILER DRIVERS WHIT CDL CLASS A LICENSE

WITH 3 YEARS PIER EXPERIENCE AND TWIC CART FOR CONTAINER WORK
LOCAL & TRI STATE AREA DELIVERIES, YEAR ROUND WORK,
GOOD PAY, COMREHENSIVE BENEFITS PACKAGE INCLUDING MEDICAL,
DENTAL AND VISION INSURANCE, AND 401K RETIREMENT PLAN

VM TRUCKING LLC.

PLEASE CALL
973-690-5363
OR APPLY WITHIN

UNION CITY

RENTO ESPACIO A PELUQUERAS CON CLIENTELA QUE QUIERAN TRABAJAR DE MANERA INDEPENDIENTE, BUENA UBICACION

201-966-4611

SE SOLICITA MECANICO

CON EXPERIENCIA EN REPARACION DE CAMIONES Y ELECTYRICIDAD CON EXPERIENCIA, BILINGÜE CON CONOCIMIENTO EN PARTE DE CAMIONES Y CON SU HERRAMIENTA

201-726-2880

RADIO & VIDEO-TV REPAIR
REPARACION DE VIDEO Y TELEVISION
TV-LCD & PLASMA
TV-32,40,46,50 UP INCHES
& BIG SCREEN
ANY SIZES USED TV'S FOR SALE
HOME SERVICE
PICK-UP OR DELIVERY
SERVICIO EN SU CASA,
LO RECOJO Y LO ENTREGO
201-333-6650
201-309-0127
32 CLENDENNY AVE.
JERSEY CITY, NJ

NORTH NEWARK RENTO APARTAMENTO

2 DORMITORIO
1er PISO
$1, 000
TODO INCLUIDO
1 DORMITORIO
2º PISO
$750
TODO INCLUIDO

973-715-3096

LIMPIEZA DE CASAS (HOUSE CLEANER)

No Nites,
No Weekends,
No Holidays.
Start 8:00am
Monday-Friday
Earn $200 - $450 P/Week.
Car Needed.
Pay Millage & Benefits
973-515-3191
Merry Maids
Hackensack, NJ
201-487-8880
Tener Carro y Licencia

Se vende Taqueria

Izucar localizada en el
1480 Dekalb Ave
en Brooklyn.
Para información
llamar al

347 228 3749
347 206 2874

WEST NEW YORK

Rento Apartamento
4 Dormitorios
Sala cocina, comedor,
2 baños
$2,500
3 Dormitorios
$1,800
Utilidades separadas
Disponible

201-951-4282

CDL DRIVERS choferes para "DUMP TRUCKS"

Con experiencia de dos años, record de Licencia limpia, trabajo local Camiones nuevos. También se necesita para SNOW PLOWING Durante temporada de invierno.
$40.00 P/hr.

973-482-3462

SE NECESITA TECNICO EN UÑAS

PROFESIONAL EN MANICURE PEDICURE, FILLING ACRÍLICO, UV GEL CON EXPERIENCIA

201-941-7707

773 ANDERSON AVE.
CLIFSIDE PARK, NJ 07010

Drivers Class-A CDL:

Increased Pay & New Trucks!!
Dedicated Routes!
No CDL?
No Problem!
Call Swift
Today!

855-292-2945

ELIZABETH

APTO GRANDE
1er PISO
CON 2 CUARTOS,
SALA
COMEDOR,
COCINA, BAÑO
DISPONIBLE
$1,750
CALEFACCION
INCLUIDA

908-400-3236

PRECIOS REDUCIDOS!!!!
CASAS PARA LA VENTA EN NJ

DESDE $29,000
NEWARK 5 HAB. PATIO, DRIVEWAY $65,000
NECE. REPARACION
MILLVILLE 5 HAB. $38,000
PATERSON CASA DE 2 FAM. $69,900
APTO 2 HAB. ERSEY CITY $118
CASA 5 HAB. OAK RIDGE,NJ $158
CASA PA. DESDE $29,000
APTO ORLANDO, FL $59,000
RECIBIMOS VEHICULO COMO PARTE DEL PAGO
LLAMAR:

973-413-3604

SE VENDE CASA DE 4 FAMILIAS + BASEMENT TERMINADO AREA RESIDENCIAL SHERIDAN AVENUE-ELIZABETH, NJ AIRE ACONDICIONADO, CALEFACCION CENTRAL INDIVIDUAL, EN CADA PISO, LAVANDERIA EN EL BASEMENT, GARAJE PARA DOS CARROS + ESPACIO PARA DOS CARROS EN EL PATIO CERCA DE ESCUELAS, TRANSPORTE PUBLICOS Y OTROS SERVICIOS
$579,500.00
GANANCIAS ANNUAL
$56,198.32
INTERESADOS LLAMAR

973-517-5987

Se necesitan Trabajadores para mudanza

Cargar y descargar camiones,
Actitud amistosa, cortés y Cooperativa,
Trabajar en todas las Condiciones climáticas.
Temporal, Salario:
$ 10.00 to $ 12.00 / hour
Llame al:

201-939-3769

o por email:
lyndhurstmovers@gmail.com

SE NECESITAN OPERARIAS

CON EXPERIENCIA EN COVER STICH MERROW, SINGER.
LLAMAR A:
CARMEN

551-200-2540

507-43 STREET 3th FLOOR UNION CITY, NJ 07087

Drivers 1yr Class-A:

$57,000 to $77,000yr.
$500.00 Orientation Pay!
$16.00/ hr.
Detention Pay!
Medical, Dental, Vision,
Home EVERY Weekend!

855-200-4631

VENDO PICK UP 4 PUERTAS

AÑO 2000
FORD F250
VOLTEO Y UNA PALA
$5,000
NEGOCIABLE
LISTO PARA TRABAJAR

201-833-2787
201-852-0900
201-832-1706

Housekeepers, Maids, Nanny
Live-in/ Live out
Full time/ Part. Time
Available call
Gaby's Agency, LLC
201-943-4229

Un mundo de curiosidades!

▪ Sólo para tus ojos

Sorprendase con nuestras marcas famosas
en nuestro exitoso "Cuarto del Amor"
Contamos con una gran variedad de juegos eróticos

▪ BROMAS El Museo De Las Pipas

- Artículos coleccionables, Armaduras, espadas, armas de artes marciales camisetas, vasos, gorras, fotos, relojes y más
- Artículos eróticos, Lociones, cremas, aceite ropa sensual de todo tipo Vitaminas para él y ella.
- Completa sección de ropa y accesorios en cuero. Botas, chamarras, pulseras y equipamento en cuero para su moto.

Desde 1971

east west NOVELTY INC.

La tienda de novedades que usted debe conocer!

ACEPTAMOS: MasterCard VISA

Visitenos en Internet:
www.eastwesthebest.com

330 48th Street
Union City, NJ
Tel: (201) 863-9486
Fax: (201) 863-2021

Juan Orlando Hernández, presidente de Honduras (3 parte)

Entrevistador: Es interesante que durante sus dieciséis años en el Congreso usted hizo muchas reformas y aparte de la cuestión de la Corte Suprema, muchas reformas que luego prepararon el terreno para su mandato como presidente. ¿Usted tenía un plan en la cabeza durante el periodo de presidente del Congreso que usted iba a ser el presidente y entonces eso era ya parte del plan de gobierno?

JOH: Bueno, no necesariamente. Le voy a confiar que yo tuve la decisión de ser candidato ya al final del segundo año de estar en el Congreso; una de las primeras cosas que yo sabía que el Congreso tenía que hacer era construir un nuevo modelo de justicia. Por ejemplo, tuve la oportunidad de conversar con el expresidente Álvaro Uribe (de Colombia) una vez que yo me reúno con dos, tres presidentes que creo, ya sea de izquierda o de derecha, que creo que son referentes en algunos temas, yo les pregunto, "¿cuáles son sus tres lecciones de vida?", y él me decía, "mire, en el tema de seguridad usted no va a enfrentar un problema de la dimensión que tiene Honduras, tan complejo y tan difícil por el crimen internacional, maras y toda la complejidad, si no tiene un presupuesto especial". Empecé a investigar y propuse una ley para crear la Casa de Seguridad, es un impuesto especial sólo para el tema de seguridad, eso causó mucha controversia, principalmente con los empresarios y yo les decía, "en diez años lo que ahora gastan en seguridad privada ustedes se va a reducir a un 10% y se va a devenir de esto, pero cuando salen a las calles y sus familias y sus empleados están en peligro piensen que esa vida no tiene precio"; finalmente logramos pasarla.

"Bajar de 90 muertes por cada cien mil habitantes a 42, eso no se ha logrado en ningún país del mundo en cuatro años"

También impulsé la reforma a nuestra Constitución para que se permitiera que a hondureños se les pudiera extraditar; es una decisión muy difícil porque cuando se tomó la decisión en Colombia eso produjo muchos atentados, muchas muertes, y en este mismo salón invité a líderes de la Iglesia Evangélica para decirle que yo había tomado la decisión de impulsar eso, pero que iba a necesitar su respaldo. Me fui a visitar al cardenal Rodríguez también, de la Iglesia Católica, y a otros sectores, y tenía que hacerlo con mucha prudencia porque uno no sabe las condiciones que hay, de las iglesias yo no he tenido duda, entonces, el cardenal Rodríguez me acuerdo que me dijo, "mire, en eso yo estoy de acuerdo, hay que hacerlo, sólo hay que prepararlo", porque cuando en Colombia ocurrió eso él vivía en Colombia, pero yo sabía que el país lo necesitaba, si no hacíamos eso, no íbamos a recuperar el país y eso lo aprobé también estando en el Congreso. La Ley de Pruebas de Confianza para todos los operadores de justicia también era otra parte de esa ley; el nuevo esquema de inteligencia del Estado también; crear el órgano del Consejo de Defensa y Seguridad, luego FUSINA que es la parte operativa de ese Consejo de Defensa y Seguridad para poder coordinar y articular, es un poco la experiencia que ustedes en Estados Unidos obtuvieron después del 11 de septiembre, que una de las conclusiones era mucha dispersión de las agencias que había que articular y de ahí sale el Homeland Security, pues nosotros teníamos algo similar, nada más que en pequeña escala, también desde el Congreso impulsamos esas medidas entre otras, fueron alrededor de un paquete de 30 leyes que eran como la plataforma para que el poder Ejecutivo y el poder Judicial y el Ministerio Público realmente tuvieran éxito en el tema de seguridad y mira, ahí están los resultados. B ajar de 90 muertes por cada cien mil habitantes a 42, eso no se ha logrado en ningún país del mundo en cuatro años y cuando el presidente Ricardo Maduro salió y tomó posesión el presidente Zelaya están los 42, pero cuando el presidente Zelaya toma la dirección del país empezó como un rocket a elevarse el índice de inseguridad. A esta altura, si no hubiéramos quebrado esa tendencia, no hubiéramos evitado salvar más de treinta y un mil vidas, estadísticamente hablando.

DA-JC: Entonces la parte de sus estudios de administración pública, usted hizo su doctorado, pero lo hiciste aquí en la practica, ¿no? Y mirando los modelos alrededor, el caso de Colombia, recuerdo las quejas cuando el presidente Uribe implento un impuesto para la guerra y la presión de Estados Unidos para crear un ejército profesional antes de recibir fondos como condición Plan Colombia. Usted ha estudiado estos modelos de…

JOH: Sí, yo he tomado como referencia la lucha en México, en Colombia, el tema de seguridad, de igual manera para crear policía militar vimos el caso de carabineros de Chile, el caso de la gendarmería francesa, el caso de carabinieri en Italia, entre otros. Y yo quiero poner en contexto que cuando tomé esa decisión es porque mirábamos una policía nacional prácticamente al servicio del mundo criminal; si no hubiera votado el paso, no estaríamos ahora con un renacer de nuestra policía nacional, muy profesional ahora, con muchos recursos que hemos invertido, financieros, de la cooperación internacional y sobre todo recursos hondureños; estamos construyendo una policía que va a ser referente en la región. Pero también hablando de la época del Congreso, de ese momento, nuestra preocupación estaba en el problema económico del país, en unas finanzas públicas deterioradas, con déficit de casi 9%, un crecimiento económico de tan siquiera de 2%, entonces, empezamos también a trabajar las bases de lo que iba a ser el nuevo modelo económico. Afortunadamente lo hemos llevado, cuando recibimos el gobierno de 2.8, estamos hablando del 2017 con 4.3, 4.4; ahora lo que hace falta es que estos niveles macroeconómicos nos permitan llevarle a la clase media y a los sectores más necesitados también esas oportunidades y por eso estoy luchando por la reforma de acceso al crédito, la reforma, la reforma de la seguridad social.

DA-JC: Los críticos dicen que la reelección es cuestión del poder del presidente, pero, se puede verlo de otra manera, como que para un país como Hondura que ha quedado atrás, y cuatro años para cambiar eso, esa realidad, y sacar a Honduras de esa triste realidad, a ser un país moderno con todos los recursos que existen en Honduras, con el clima, con las montañas, con el café, con la costa, con el turismo, etcétera, eso era parte de la motivación de buscar la reelección? ¿en ocho años sí, pero en cuatro qué se puede hacer realmente?

"No debe de pasar, en el caso de Honduras, de una reelección más"

JOH: Sí, yo parto de una estadística, miren ustedes todos los países desarrollados del mundo, ¿tienen o no la opción de que alguien pueda reelegirse? Prácticamente todos. Si vemos por ejemplo Estados Unidos, tienen ahí la reelección por un periodo nada más; miremos el caso de Alemania, de Merkel, igual, entonces, al final, no se puede construir en cuatro años algo sostenido de mediano y largo plazo para hacer un cambio en una nación como la nuestra y ésa es realidad para todo país del mundo. Ahora, tampoco creo que sea necesario estar más de ocho porque en un periodo de ocho años los cambios que empiezan a gestarse para potenciarlos requieren de otra visión también. En ese sentido, yo debo reconocer, si yo no hubiera tenido la oportunidad de estar en el Congreso, por ejemplo, el tema de seguridad y el tema macroeconómico, no tendríamos los resultados ahora si antes no hubiéramos estructurado esa reforma. Por ejemplo ahora, oportunidades de empleo, tenemos un plan por primera vez en Honduras con el sector privado de crecimiento económico que le llamamos Honduras 2030; contratamos una de las firmas de mayor prestigio, McKinsey, estudiaron la economía mundial, la economía regional y la de Honduras, nos quedamos con seis sectores, pero en cuatro años no terminamos de implementar. Estoy convencido de que en estos próximos cuatro años que comenzamos se va a ver el derrame, en ese sentido es necesario tener ese espacio de consolidación, pero repito, no debe de pasar, en el caso de Honduras, de una reelección más.

DA-JC: Me imagino que en la peor parte de la crisis, de crimen, homicidios, cuando tomó posesión usted en un momento muy fuerte, ¿tuvo amenazas, tuvo algunas dudas en enfrentar lo que aparentemente está enfrentando en cantidad de intereses poderosos y violentos? ¿Cómo fue ese momento?

"Aquí tuvimos que enfrentar cuatro cárteles de los más importantes que operaban en Honduras y en Centroamérica"

JOH: Mire, yo sabía que al iniciar esto íbamos a tener reacciones; en una ocasión, era un 15 de septiembre que en Honduras es una gran fiesta, vamos al estadio y hay desfiles, la noche antes me llamó el embajador nuestro en Washington, me dijo que lo habían visitado dos agentes del FBI que por obligación de ley tenían que comunicarle algo que él quería transmitir, esa información que me dio coincidió con la información que me vino a dar aquí a mi casa con su equipo de seguridad el embajador Nealon, el embajador norteamericano. Afortunadamente las fuerzas hondureñas pudieron también capturar a alguno de ellos, ellos estaban esperando que yo después volara de Tegucigalpa a Gracias, Lempira, que es mi tierra natal, pero se logró actuar a tiempo. Pero de ésos hay una serie de casos que yo debo agradecer también a Estados Unidos, nos ha avisado a tiempo y otros casos por la propia inteligencia nuestra; aquí tuvimos que enfrentar cuatro cárteles de los más importantes que operaban en Honduras y en Centroamérica, conectados con la gente de México; tuvimos que enfrentar maras y pandillas, expolicías que fueron depurados, probablemente algunos empresarios ligados a este tipo de actividades ilícitas que no les cayó bien que pusiéramos orden en el país, todos esos sectores también participaron del proceso electoral en contra nuestra.

DA-JC: Algunos de sus políticos han intentado vincularte con el narcotráfico usando el ejemplo de cosas que se han mencionado en la Corte en Estados Unidos sobre su hermano. En esa época los narcos intentan llegar a todo mundo, incluso lo revelan las transcripciones de llamadas telefónicas de Fabio Lobo donde él dice a uno de los Cachiros que él va a llamarte, que él conoce muy bien al presidente Hernández y, "confía en mí porque yo sí puedo lograr algo con él", ¿ellos han intentado llegar a la presidencia para corromper el país?

Ellos ni me quieren ver en la presidencia y tampoco me quieren ver vivo"

JOH: Yo tomé una posición desde la campaña del 2013, desde que estaba en el Congreso, dije, "ni parientes ni amigos ni miembros de mi partido ni nadie se me acerquen con propuestas reñidas con la ley", ése fue como un blindaje muy importante para mí. Claro, el mundo del crimen organizado como de cualquier otra participación ilegal me imagino que buscan, lo importante es cómo está usted parado y definido en su posición. Tanto así que mire todo lo que ocurrió después, incautaciones de bienes a narcotraficantes como nunca y creo que como en ningún país de Centroamérica, extradiciones hacia otros países, no sólo hacia Estados Unidos, sino a Colombia, México; capturas también aquí que están encarcelados aquí, en fin, el trabajo que hemos hecho ha sido consistente con lo que dijimos, "nadie está por encima de la ley y aquí en este esfuerzo tenemos que llevarlo hasta el final para repurgar el país", y afortunadamente está ocurriendo, está ocurriendo. Claro, yo no desconozco que ellos ni me quieren ver en la presidencia y tampoco me quieren ver vivo, que era parte de sus conversaciones y de sus esfuerzos, pero se trata de esa lucha del bien contra el mal; el país merece vivir en paz y tranquilidad, es una tragedia lo que Honduras ha vivido en el pasado y si no lo hacemos nosotros, los hondureños, ¿quién más lo va a venir a hacer?

DA-JC: ¿Y Fabio cumplió con la palabra e intentó llamarte?

JOH: No, no que yo recuerde.

DA-JC: Para usted entonces hubo una amenaza contra que iba a volar el helicóptero en el que viajaba esa vez el 15 de septiembre. ¿Como cuántas amenazas ha tenido usted?

JOH: Mire, con comunicaciones con gente de Estados Unidos, con gente de seguridad de ellos y de los embajadores por lo menos unas cinco veces y ya en términos de la información de nuestros equipos de inteligencia creo que hasta ya perdí la cuenta. Una ametralladora 50 para dispararle al helicóptero, la encontraron allá en el sector ... en Gracias, Lempira ... Era para derribarlo. Hay varios enjuiciados en Honduras. Los otros casos estaban relacionados con operadores de narcotráfico en la Mosquitia.

DA-JC: Para resumir un poco, hemos hablado con varias personas, por ejemplo con la ex-recto del UNAM, Julieta Castellanos, con la sociedad civil, gente como Carlos Hernández, con el alcalde de Tegucigalpa y parece que hay un consenso de que tiene que haber un antes y un después de las elecciones del 26 de noviembre. De cierta manera hay un sentido de que no importa si hubo fraude o no, la elección fue un poco un desastre, ¿eso quizás puede marcar un rompimiento con un sistema político viejo y un sistema político más moderno como usted mencionó al principio, una gran reforma?

JOH: Debe haber un nuevo sistema que vaya acorde también con la realidad y hay un tema que es fundamental y yo quiero decirlo ahora para ustedes y para el mundo, los grupos criminales siempre han tratado de influenciar las elecciones en muchos de los países donde ellos quieren operar a sus anchas, a su gusto, pero en estas elecciones antes de las elecciones sólo mi partido tuvo que cambiar más de 250 miembros de mesa porque los fueron a amenazar a sus casas; perdimos uno de nuestros dirigentes de barrio porque lo asesinaron y le dejaron encima de su cadáver un rótulo diciendo que era porque apoyaba a Juan Orlando Hernández. Luego, el día de las elecciones abundan testimonios, y valdría la pena hacer una investigación muy precisa para ver la incidencia de la manera en que le metieron temor a la gente para que no votar a favor de nosotros y eso desde grupos de narcos a través de sus empleados y grupos de pandilleros o de mareros. Cuando usted revisa el patrón de votación de ciertas zonas en el país con el resto de las elecciones anteriores, usted nota que ahí bajó.

Qué pasó después, en postelecciones? Si bien se dieron algunas marchas pacíficas, después se convirtieron en marchas violentas porque quienes hacían los actos violentos son los grupos criminales, tanto así que existen videos y fotografías con los líderes de la alianza del Estado pagando dinero a los mareros. Cuando dejaron de pagarles los mareros decidieron utilizar las manifestaciones para cobrarle a la gente porque aquí hemos tenido una lucha fuerte contra la extorsión también. Entonces, aquí hubo una participación de expolicías depurados, líderes de las maras, del narcotráfico, con políticos y por eso el nuevo modelo electoral debe de prever que este tipo de influencia que trastoca la voluntad del elector, por lo tanto no es democracia, debemos de evitar que ocurra porque hoy es Honduras, mañana va a ser El Salvador o Guatemala o en cualquier otro lugar del orbe, del planeta, donde los grupos criminales quieren tener sus propias leyes, entonces, me parece que ése es un tema clave.

ORLANDO'S SERVICES

MECANICA GENERAL - DIAGNOSTICO COMPUTARIZADO

NJ INSPECTION CENTER

ORLANDO'S SERVICES - NJ INSPECTION CENTER

Si su automóvil no pasó la inspección... *Orlando's Service lo ayuda.*

ORLANDO'S SERVICES
Promocion Especial
Inspección del Estado
Promoción válida para vehículos modelo 1996 en adelante
CUPON

TECNICOS CERTIFICADOS

Somos profesionales en reparación y mantenimiento de vehículos, con mecánicos especializados en vehículos europeos de las marcas Audi y Volkswagen.

ESPECIALISTAS EN
Audi
VOLKSWAGEN

BALANCEO ALINEAMIENTO

4914 Palisade Ave., West New York, NJ 07093

(201) 864-6101

Estudie Enfermería RN

Programa Universitario por Internet Totalmente en Español con 2 Sesiones Presenciales en Puerto Rico

Complete su RN en sólo 2 Años Acreditado.
Pregunta por nuestro programa especial para Medicos graduados en el extranjero

¡MEJORE SU FUTURO!

Ayuda financiera si califica, Becas del Gobierno

Llamando al:

347-661-5382

Tambien Programa de Admin. de Empresas - Todo en Linea

EDP UNIVERSITY OF PUERTO RICO

FREE DENTAL SERVICES

for children ages 12 and younger

give kids a smile!®

ADA Foundation®

GIVE KIDS A SMILE DAY

Monday, February 19, 2018

A one-day event providing free dental care to children ages 12 and younger who could not otherwise afford dental treatment.

PEGASUS DENTAL CENTER

6907 Bergenline Ave Guttenberg

Practice Name

201-662-8686

Contact Number

By Apponitment only

West New York entre los municipios más seguros del pais

Clasificación según SafeHome.org Notas Densidad y aspectos sobresalientes Esfuerzos del Departamento de Policía para garantizar la seguridad La ciudad de West New York fue nombrada como una de las municipalidades más seguras en el Estados Unidos según SafeHome.org. De las 101 ciudades más seguras, veinticinco estaban en Nueva Jersey, y La ciudad de West New York ocupa el décimo lugar en todo el estado y el 38 ° en general. "Este es un gran día para el pueblo de West New York y para nuestro departamento de policía", discutió Felix E. Roque, M.D., Alcalde de la Ciudad de West New York. "Estar entre los 10 mejores en nuestro estado es una honor dado cuán densamente poblado está nuestro municipio y estoy orgulloso de que nuestros hombres y mujeres en uniforme estamos trabajando incansablemente para mantener seguros a nuestros residentes ". El estudio safehome.org utiliza una metodología rigurosa que incluye una variedad de fuentes de datos, FBI informes (a partir de la información proporcionada por 13.366 organismos encargados de hacer cumplir la ley), tendencias delictivas, ingresos, datos demográficos, densidad de población y otros puntos de datos. "El reciente ranking del Pueblo de West New York recibió como uno de los municipios más seguros basado en nuestro tamaño y población es un crédito para el Alcalde Roque y la Junta de Comisionados por su apoyo a la departamento de policía, se esfuerzan por mantener a West New York lo más seguro posible ", dijo Robert Antolos, Director del Departamento de Policía de West New York. "Saludo a los hombres y mujeres del departamento que van todos los días y arriesgan sus vidas por los residentes de West New York. También me gustaría agradecer a nuestros socios; nuestros ojos y oídos son los residentes de West New York por su confianza en el Departamento de Policia." West New York ha contratado a 21 oficiales de policía en los últimos tres (3) años y ha comprado once (11) nuevos vehículos sin costo para nuestros contribuyentes. West New York también tiene uno de los SWAT mejor entrenados y equipados equipos en el Condado de Hudson. Además, el Departamento de Policía de West New York tiene una serie de programas que ayudan a acercar a la comunidad, lo que a su vez reduce el crimen. Entre estos programas están Comunidad Policing Program y Junior Police Academy, que han demostrado ser muy efectivos. "Esto es un reflejo directo del trabajo que hemos estado haciendo para reforzar la seguridad pública y el sentido de comunidad de nuestro pueblo ", mencionó el alcalde Roque. "El Departamento de Policía de West New York ha adoptado una número de medidas, incluida la policía comunitaria, que esencialmente reúne a todas las partes interesadas de nuestra ciudad juntos para combatir el crimen y vigilar nuestras calles y vecindarios. Instamos a nuestros residentes a Continuar trabajando con la policía e informar cualquier preocupación de seguridad o sospechosa a la policía ". Para obtener más información sobre el estudio, visite https://www.safehome.org/safest-cities/nj/

MALQUI TAX EXPERTS

TEN CUIDADO!

EL IRS Reitera que Deben Tener Cuidado en Escoger a su Preparador de Impuestos Ya que El es el Único Responsable en Caso de Cualquier Error o Fraude en tu Planilla.

ALERTA! El Robo de Identidad y el Fraude en Preparar Impuestos ha Aumentado!
Aparte el IRS Advierte que el 25.7% de los Impuestos Tienen Errores Serios!

El año pasado un preparador de Paterson fue sentenciado a 40 meses de prisión por exagerar reembolsos, poner falsos créditos y robar identidades de sus clientes. Otros también tienen problemas serios con el IRS. Muchos abren su agencia y luego cierran dejando solo al cliente en caso de cualquier problema posterior. Hay un buen número de preparadores que ni firman la planilla para así evitar cualquier tipo de responsabilidad.

LA DIFERENCIA EN ESCOGER A MALQUI TAX

Expertos en las Leyes del IRS y Estado. Por ejemplo los CAMBIOS de OBAMACARE: Tuve 5 horas de entrenamiento en solo en lo nuevo de Obamacare. Somos expertos en como esos cambios pueden afectar tus taxes.

NUEVO: AVANCE de $750 EL DIA DESPUES QUE EL IRS ACEPTE TU IMPUESTO si calificas para el Banco. No hay cargos adicionales y no hay interés para este avance. No hay PAGOS ADELANTADOS por nuestro servicio.

Especialistas en Todo Tipo de Impuesto Personal, Casa, de Negocios Corporaciones y LLC. Resolvemos Problemas y Deudas con el IRS y Estado.

SAQUE SU NUMERO ITIN—No es necesario mandar tu pasaporte al IRS con nosotros.

Nuestra TRIPLE GARANTIA de PROTECCION de por VIDA: Las Examinaciones y Auditorias del IRS y ESTADO han SUBIDO Yo te representare ante el IRS y el Estado todo el Año comunicándome con ellos así tú no tendrás que hacerlo. Como tu AGENTE, yo recibo copias de cartas del IRS todo el Año así estoy pendiente de todo situación que te pueda afectar.

GARANTIA DE CERO ERROR: pagaremos interés o multa por cualquier error que sea resultado de nuestra culpa.

GARANTIA de MAXIMO REEMBOLSO: Recibirás el Máximo Reembolso Legalmente Posible y pagaras el mínimo impuesto posible. Como Agencia de Agente Federal, somos expertos en los MAXIMOS REEMBOLSOS!

GARANTIA DE SATISFACCION: Si no estás satisfecho, arreglaremos las cosas. Si todavía no lo estás, te reembolsaremos los fees de la preparación. Para mi es importantísimo que mis clientes estén satisfechos.

POPULAR PROGRAMA DE REFERENCIA: Recibirás $35 o un Regalo por Cada Referido que Mandes!

TESTIMONIOS

H.NORENA
El IRS me auditó, pidiendome pruebas de mi hija que estaba fuera del pais por sus estudios, mande las que tenia pero me negaron y pense que alli terminaba, **Malqui me dijo que no iba a parar de apelar sin costo adicional por sus servicios. La apelacion duro aproximadamente un año, gano el caso a mi favor, lucho y logro que me devuelvan mas de $8,000!**

W. MENCIA
Me acerque a Malqui porque tenia problemas con mis impuestos. El IRS no me habia mandado mi reembolso del 2012 y NJ no me mandaba nada desde 2012. **Malqui consiguio que el IRS me de $4169 del 2012 y mas de $2800 de NJ por mas de 3 años que no me entregaban mi rembolso.** La agencia donde iba nunca me ayudaron y no me daban ninguna respuesta.

M. ADARVE
Hice mis taxes con Malqui el año pasado. Le conte que NJ no me mandaba ningun reembolso desde el 2010 porque la agencia donde iba me dijieron que me faltaba cierta informacion y que era imposible. **Malqui cojio mi caso y hace poco me llego mis rembolsos de NJ del 2010, 2011, 2012, 2013 y 2014 que fueron mas de $4970! Pense que todo ese dinero estaba perdido. Gracias Agente Federal Malqui por todo.**

EVITA LOS FRAUDES. QUE NO TE ENGAÑEN
VEN A LO SEGURO. CONFIA EN LOS MEJORES!

40 Años de Experiencia
Servicio Garantizado
Abiertos Todo el Año
Maximo Reembolso
Legalmente Posible
Te Represento ante el IRS y Estados

MALQUI TAX EXPERTS

IRS ENROLLED AGENT

469 21st Ave - Paterson

LLAMENOS! LO ESPERAMOS SIN CITA PREVIA!

1-888-829-3754

Lunes a Sabado 9am a 9pm - Domingo 10am a 4pm.

$25 de Descuento Cuando Mencione este Anuncio