El Cambio Online

El periódico que le sirve a la comunidad -GRATIS- Año 13 - Edición 612

www.cambionewspaper.com 201-850-9444 Julio 6 al 13, 2019

Trump divide a los estadounidenses al politizar la celebración del Día de la Independencia

Pag-3

INMIGRACION
DEFENSA DE DEPORTACION
ABOGADA
INGRID ECHEVERRIA

- Bancarrota
- Leyes de Familia
- Divorcio
- Inmigracion
- Defensa de Deportacion
- Cortes Municipales, Estatales y Federales

TENEMOS CITAS EN LAS TARDES
Lunes a Sabado de 9:00 am. a 7:00 pm.
201-295-8999
8419 Bergenline Ave, North Bergen, NJ 07047
10 North Sussex St, Floor 1,Dover, NJ 07801
www.echeverrialaw.com

CMN
Communitarian Media Network, Inc.
Comunitarian Media Network
Organización Comunitaria Sin Fines de Lucro
Non Profit Organization
reconocida por el IRS (501 c3)

Como un servicio social estamos colaborándole a la comunidad para llenar sus formas de inmigración
TOTALMENTE GRATIS
No somos abogados ni asesoramos legalmente, solamente le colaboramos con la presentación de sus formas de inmigración.

AYUDAMOS CON SUS APLICACIONES DE INMIGRACION
LE DEBEN DINERO? LE AYUDAMOS A COBRARLO ANTE LA CORTE

DIVORCIO POR SOLO $99.00

- Aplicación para renovación del TPS
- Aplicación para peticiones familiares
- Aplicación para la Ciudadania
- Aplicación para visas de trabajo
- Aplicación para visas de estudiantes
- Aplicación para el DACA
- Aplicación para perdones administrativos.
- Y todas las formas y formularios del Departamento de Inmigración de los E.E.U.U.

Nota: Si su caso requiere de un análisis legal lo remitimos al mejor abogado de inmigración del condado de Hudson.

Oficinas en la ciudad de West New York.
Citas únicamente por teléfono al 201-679-2169

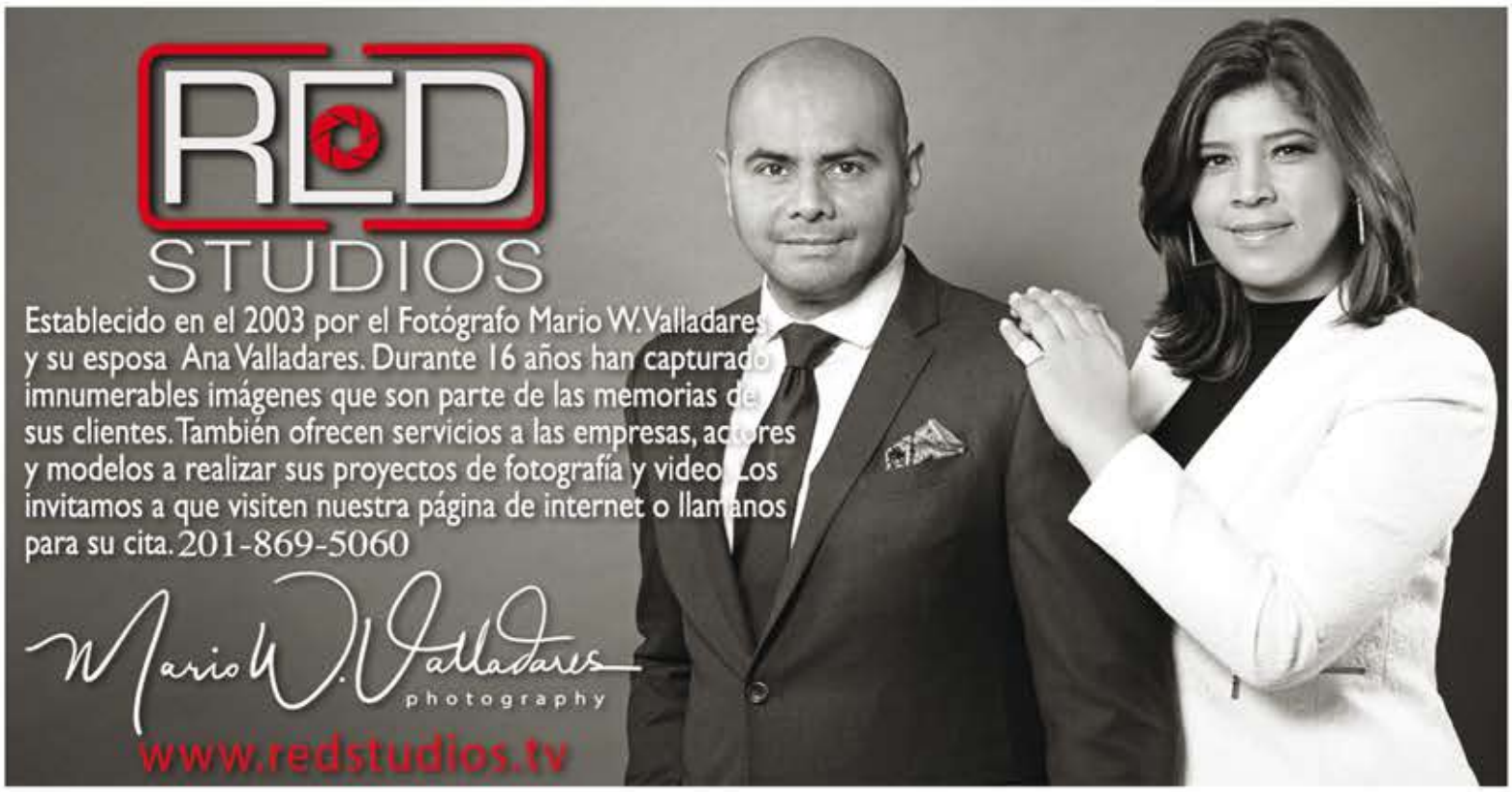

SWEET SIXTEEN - WEDDINGS - MATERNITY - HEADSHOTS - MODELS PORTFOLIOS

Ana Valladares
STUDIO MANAGER
201-869-5060

Politizan la celebración del Día de la Independencia

Tal como se esperaba, en el acto forzado por el presidente hubo jets, helicópteros y aviones de la Fuerza Armada sobrevolando el cielo de Washington DC. El evento se llevó a cabo pese a las críticas de quienes aseguraron que el 4 de julio es una fecha tradicional para unir a los estadounidenses y no para mostrar la cara política del presidente de Estados Unidos.

El presidente Donald Trump dio este Día de la Independencia un discurso nacionalista de exaltación a las Fuerzas Armadas estadounidenses y como se esperaba, lo acompañó con el sobrevuelo de aviones y helicópteros de cada uno de los cinco componentes así como por tanques, en un acto con el que desafió a aquellos que le criticaron por politizar el 4 de julio con un despliegue político y militar millonario.

"Hoy nos unimos como una nación con este saludo tan especial a Estados Unidos", dijo el mandatario al arrancar su discurso frente al monumento a Abraham Lincoln en Washington DC, al tener la celebración militar que había estado buscando durante dos años. Pero la realidad abajo era otra: la multitud estaba dividida en una fecha que se supone es para reunir a los estadounidenses en torno a la música y los fuegos artificiales.

Por un lado, algunos aplaudían los halagos de Trump a los militares y su insistencia sobre la creación de una Fuerza Espacial como sexta rama, que ha sido cuestionada porque podría entrar en conflicto con competencias que tiene actualmente la Fuerza Aérea.

Por otro lado, sus detractores levantaron una réplica del 'Baby Trump' inflable —que representa a un bebé con los rasgos del presidente en pañales— que se usó por primera vez en Inglaterra para protestar por la visita del mandatario a países europeos y desde entonces se ha visto en diversas manifestaciones anti-Trump en Estados Unidos. Según reportes del diario The Washington Post, también hubo quienes sostuvieron letreros con frases como "no debe haber tanques en las calles, no en nuestro día".

El presidente aprovechó además la ocasión para exaltar la labor de distintas agencias federales, entre ellas la Patrulla Fronteriza (CBP), que se encuentra en el ojo del huracán en este momento por las múltiples denuncias sobre violaciones de derechos humanos y condiciones insalubres en sus centros de detenci´on de menores en los sectores como el Valle del Río Grande y El Paso.

Trump dejó este jueves a un lado el discurso de autopromoción del candidato que ha mantenido desde que estaba en su primera campaña presidencial y dedicó la mayor parte de sus palabras a hablar de la historia de Estados Unidos. Sin embargo, la sola presencia del mandatario en la celebración y el uso de las Fuerzas Armadas ha sido criticado como una politización de la fecha de Independencia.

La llegada del mandatario al lugar —con la primera dama Melania Trump— estuvo acompañada por el sobrevuelo del avión presidencial, el Air Force One. De ahí en adelante, el presidente fue recorriendo en su discurso cada una de las ramas de la Fuerza Armada Nacional y, tras dedicarles palabras por separado, hacía una pausa para que sobrevolaran helicópteros HH-60 de la Guardia Costera o los VH-92 del cuerpo de Marines, así como jets F-22 raptors de la Fuerza Aérea, entre otras aeronaves que se vieron en el cielo de la capital.

Según reportes de CNN que citan a una fuente militar anónima, más de 700 oficiales participarían en el "Saludo a Estados Unidos", el nombre que le dio la Casa Blanca a la celebración del 2019, la primera en la que un presidente hace un acto de este tipo. Y tal como había sido informado por distintos medios, hubo dos tanques plantados frente al Mall Nacional y a la vista del mandatario y los presentes.

Horas antes de que Trump diera su discurso, miles de personas se habían reunido en los espacios del monumento a Abraham Lincoln con sus banderas estadounidenses y permanecieron allí a la espera de sus palabras. Y aunque el discurso se retrasó por la lluvia, la multitud se protegió bajo las sombrillas esperando al presidente. Y entre los que estaban más cerca del mandatario, en un área VIP, se contaban donantes del Partido Republicano y sus seguidores.

Contrario a otros días de la Independencia, esta vez Trump se lo tomó como algo personal y según reportes de prensa, en los últimos días siguió a detalle los preparativos de este evento.

El despliegue ha sido criticado por expertos militares por el costo millonario del acto, que suponen será pagado con el dinero de los contribuyentes. Según el Post, solo el Servicio de Parques Nacionales destinó cerca de 2.5 millones de dólares de su recaudación a cubrir los gastos de la celebración de Trump.

Además de los tanques, otro de los mayores gastos fue el espectáculo aéreo que cerró con un show de los Blue Angels. Según el diario, volar cada uno de esos jets tiene un costo en combustible de 10,000 dólares por hora de vuelo. El diario también cifró el costo de la hora de vuelo del C-130, una aeronave conocida como Fat Albert, en 30,000 dólares la hora, mientras que la del B-52 (parte de la flota del Air Force 1) la situó en 140,000 dólares la hora.

Aumenta considerablemente la creacion de empleo

La creación de empleos en EEUU repunta en junio con 224,000 nuevos puestos de trabajo

Sigue siendo el periodo más largo en EEUU de generación de empleo consecutiva. Entre los hispanos, la tasa de personas sin trabajo se situó en junio en el 4.3 %.

El Departamento de Trabajo informó que Estados Unidos sumó 224,000 puestos de trabajo en junio, mostrando una recuperación de los débiles números de mayo, que se habían situado en 75,000 nóminas.

La tasa de desempleo aumentó hasta el 3,7%, pero se mantuvo cerca de mínimos históricos. El total de personas desempleadas, se calcula en 6 millones.

Entre los hispanos, el desempleo en junio se situó en el 4.3 %, un cambio de apenas 0.1% con respecto a mayo.

Los resultados podrían ofrecer pistas cruciales sobre el estado de la expansión de la economía. Por lo pronto pueden disipar los temores de un enfriamiento de la economía que algunos habían presagiado tras el reporte de mayo y que habían generado la alerta de una inminente recesión.

El repunte también puede influir en los planes de la Reserva Federal de bajar las tasas de interés en su reunión de fines de mes, considerando que la economía no necesita de algún estímulo.

La 'Fed' había indicado que podría recurrir a una baja de las tasas de interés a corto plazo para adelantarse a los nubarrones de una recesión que algunos presagiaban tras los reportes de mayo y los efectos de la guerra comercial con China en un enlentecimiento del intercambio económico.

EEUU ya suma 105 meses de sumar consecutivamente puestos de empleo, equivalente a casi 9 años, considerada por muchos analistas como el mayor período de expansión desde que se llevan registros.

Junio marca el décimo aniversario del fin oficial de la llamada Gran Recesión, la grave crisis experimentada entre 2008 y 2009. Pese a la recuperación, el nivel de empleo y otras variables tomaron varios años en regresar (y eventualmente mejorar) los números previos a la crisis.

Informe de la ONU ratifica violacion de derechos

Torturas, escuadrones de la muerte, desnutrición y control político: devastador informe de la ONU sobre derechos humanos en Venezuela

Al presentar en Ginebra el informe sobre la situación de Venezuela, la alta representante de la ONU para los DDHH, Michelle Bachelet, dijo que "los venezolanos merecen una vida mejor, libre de miedo y con acceso a alimentos, agua y servicios sanitarios".

publicó un duro informe tras la reciente visita a Venezuela de la alta comisionada Michelle Bacheleten el que dibuja un lamentable estado de los derechos ciudadanos sistemáticamente cercenados por el Estado venezolano en su estrategia de controlar el poder.

En el documento se enumera cómo los venezolanos padecen una vulneración sistemática de sus derechos en los ámbitos de salud, economía, seguridad, alimentación, política, libertad de expresión, en gran medida por la estrategia del gobierno de Nicolás Maduro "orientada a neutralizar, reprimir y criminalizar a la oposición política y a quienes critican al Gobierno".

Al presentarlo este viernes ante el Consejo de Derechos Humanos, en Ginebra, Suiza, Bachelet subrayó que "los venezolanos merecen una vida mejor, libre de miedo y con acceso a alimentos, agua y servicios sanitarios".

"El destino de más de 30 millones de venezolanos está en las manos de las autoridades y de su habilidad para poner los derechos humanos por delante de cualquier ambición ideológica o política", destacó Bachelet en su discurso de presentación del documento.

Uno de los principales señalamientos es que las fuerzas de seguridad de ese país usan "escuadrones de la muerte" contra jóvenes en zonas pobres, realizan ejecuciones extrajudiciales y luego manipulan los hechos para que parezca que las víctimas fatales resistieron al arresto.

El informe advierte que "si la situación no mejora, continuará el éxodo sin precedentes de emigrantes y refugiados que abandonan el país", que supera ya los cuatro millones de personas, según datos del mismo organismo multilateral.

Para recopilar el informe, la comisión realizó 558 entrevistas en Venezuela y otros ocho países a víctimas y testigos de violaciones de derechos humanos y de la deteriorada situación económica, abarcando el periodo comprendido entre enero de 2018 y mayo de 2019.

ACE CITY PAINT

SERVICIOS

Tarjeta de Crédito ACE
Cortes de Madera a la orden
Recomendación de contratistas
Entrega Gratis
Reparaciones de Cristales
Club de Ferretería Auxiliar
Se hacen llaves
Emparejado de Pinturas - Computarizado
Servicios de ordenes especiales
Rentas Equipos Limpieza de Alfombras

130 Washington St. - Hoboken, NJ
Lunes a Viernes de 8:15am a 6:45pm -Sábados de 9am a 6pm
201-659-0061

Quién pagará y cuánto cuesta el millonario desfile militar

Con un espectáculo aéreo, la exhibición de tanques y un discurso del presidente, la celebración del Día de la Independencia en la capital ha generado gran expectación, pero el gobierno no ha revelado los costos de un evento millonario que los críticos creen innecesario.

Tanques en el Mall Nacional, un bombardero y varios jets sobrevolando los cielos de la capital, un escenario delante del monumento de Lincoln con asientos reservados, donde el presidente Donald Trump se dirigirá a la nación, y los que han sido definidos por el propio mandatario como los "fuegos artificiales más grandes de la historia". Esos son los platos fuertes de la celebración de este 4 de julio en Washington, un evento más politizado que

nunca y por el que muchos se están preguntando cuánto va a costar y quién pagará la cuenta.

Por el momento, el gobierno no ha dado muchos detalles sobre cómo se desarrollará el acto, aunque este miércoles oficiales del Ejército colocaron tanques Abrams y vehículos de combate Bradley delante del escenario donde hablará Trump. Tampoco se sabe qué costo tendrá la celebración denominada por el presidente 'Saludo a EEUU'.

El Departamento del Interior, quien está a cargo de la organización del evento en coordinación directa con la Casa Blanca, sólo ha dicho que los fuegos artificiales se llevarán a cabo gracias contribución de $750,000 de las compañías Phantom Fireworks y Fireworks by Grucci, mientras que el Departamento de Defensa se encargará del entretenimiento musical y de la demostración aérea.

"El costo del gran 'Saludo a EEUU' de mañana será muy poco en comparación con lo que vale", tuiteó este miércoles Donald Trump. "Tenemos los aviones y los pilotos, el aeropuerto está aquí al lado (Andrews) y sólo necesitamos fuel. Tenemos los tanques y todo. Los fuegos artificiales fueron donados por dos de los grandes. ¡Excelente!", añadió Trump.

Pero los expertos estiman que la movilización de tanques y aviones militares para su exposición tendrá un costo millonario que acabarán pagando los contribuyentes. Según el diario The Washington Post, el Servicio de Parques Nacionales destinará cerca de $2.5 millones de su recaudación a cubrir los costos relacionados con el acto del Día de la Independencia organizado por Trump.

"Estos 2.5 millones van a sacarlos de costos para mejorar puentes en los parques, para recoger la basura, para proteger el medio ambiente, para que tengamos baños disponibles cuando uno usa los parques", afirma en declaraciones a Univision Noticias el analista Walter Tejada, quien advierte que los gastos van a ser mucho mayores.

"Los costos van a ser exorbitantes porque solo mover un tanque cuesta un millón de dólares y va a haber varios tanques. Hay aviones que van a volar, los B-52, que son los aviones más grandes que EEUU produce para tirar bombas", afirma el exconcejal de Arlington.

Además de los tanques, uno de los mayores gastos será el espectáculo aéreo que contará con un show de los Blue Angels. Según The Washington Post , cada uno de los jets de ese equipo cuesta $10,000 por hora de vuelo en combustible. La formación cuenta con ocho, aunque en el espectáculo solo actúan seis.

El diario también cifró el costo de la hora de vuelo del C-130, una aeronave también conocida como Fat Albert, en $30,000 dólares la hora, mientras que la del B-52 (parte de la flota del Air Force 1) la situó en $140,000 la hora.

"Los costos para esta extravaganza vienen de los pagadores de impuestos"

Sin embargo, el exportavoz del Pentágono y antiguo miembro de la campaña de Trump Jeff D Gordon cree que los costos de la exhibición militar van a ser "mínimos".

"Tenemos militares entrenados y los Blue Angels hacen este tipo de espectáculos para reclutar a miembros del Ejército todo el tiempo y por todo el país", afirmó el analista en declaraciones a Univision Noticias

Pese a que prefirió no ahondar en cuáles pueden ser los costos de un evento de este tipo, Gordon defendió el derecho de Trump a llevarlo a cabo: "Si el presidente quiere un desfile con tanques puede tenerlo. Francia y otros países con democracia los tienen".

Pero tanto la politización del desfile de la fiesta nacional como el hecho de que parte del presupuesto vaya a salir de la partida del Servicio de Parques Naturales han sido especialmente criticados: "Es inaceptable. Los estadounidenses pagan las entradas para mejorar nuestros parques nacionales, no para impulsar la campaña del presidente. El Mall Nacional no es un lugar para hacer un evento político de facto", escribió en Twitter el senador demócrata Tom Udall.

Theresa Pierno, presidenta de la Asociación Nacional de Conservación de Parques fue también explícita al criticar el desvío de los fondos para el evento del 4 de julio: "Quizás 2.5 millones no le parece mucho a esta administración pero para un parque lo es todo", dijo en un comunicadoemitido por la organización apartidista.

"Desviar unos fondos tan necesitados de nuestros parques nacionales para pagar un espectáculo en el Mall Nacional es temerario y una ruptura de la confianza pública", lamenta Pierno al recordar que hace unos meses la administración Trump "robó el dinero de las entradas de manera ilegal" para operar los parques durante el cierre del gobierno.

"El Día de la Independencia en el Mall Nacional siempre ha sido un lugar para celebrar el patriotismo y lo que significa ser estadounidense", concluyó la presidenta de la asociación de parques nacionales. "Esta administración está uniendo esta tradición con sus acciones y las repercusiones se sentirán por mucho tiempo".

Para Walter Tejada, si Trump está promoviendo este evento porque "quiere el show" y cree que está priorizando su "vanidad" frente a su responsabilidad como gobernante de mantener el presupuesto a raya. "Este presidente no entiende que estos gastos para pagar esta extravagancia vienen de los contribuyentes. Él no entiende que como presidente trabaja para nosotros, quienes pagamos impuestos, los votantes", asegura.

El exconcejal lamenta además que en vez de unir a los estadounidenses, la fiesta del 4 de julio en esta ocasión vaya a servir para dividirlos también por el hecho de que a una parte del espectáculo solo se podrá acceder con entradas reservadas, que estarán destinadas a personas del círculo cercano del presidente y de su partido. Por eso, no cree en la versión del secretario del Interior, David Bernhardt, que le prometió a un subcomité de Apropiaciones del Senado que las declaraciones que haga Trump no serán partidistas.

"Si él no hubiera dado pases especiales a miembros de su campaña de alto nivel o a donantes republicanos, tal vez se le pudiera dar el beneficio de la duda, pero ya netamente tiene color político", añadió.

BAYER & BAYER

LAW OFFICE – FIRMA DE ABOGADOS

Si usted a sido lesionado o afectado por la negligencia de otros, las leyes de los Estados Unidos te protege compensándote por los daños y sufrimiento causado por esta negligencia.

La firma de abogados de Bayer & Bayer a ganado la mayoría de casos en:

- Lesiones por Accidente de Auto
- Lesiones Personales
- Negligencia Médica
- Drogas Defectuosas
- Dispositivos Médicos Defectuosos
- Sustancias Químicas Toxicas
- Casos de Discriminación

NOSOTROS LE COBRAMOS SOLO SI GANAMOS!!

NO DEJE QUE CUALQUIERA LO REPRESENTE.

Llame para una consulta AHORA MISMO

201-293-5665

Si estas embarazada, ojo con el cuidado prenatal

Es probable que su primera visita prenatal sea más exhaustiva que las revisiones prenatales siguientes. Su médico tomará nota de sus antecedentes médicos y le hará un examen físico.

Antecedentes médicos

Sus antecedentes médicos ayudan a su médico a planificar la mejor atención posible para su embarazo y parto. Estos incluyen:

1. Sus antecedentes menstruales, incluyendo la edad a la que comenzó a menstruar, si sus ciclos son regulares o no, y la fecha de su última menstruación.
2. Sus antecedentes obstétricos. Estos incluyen:

o Cualquier embarazo anterior, abortos provocados, abortos espontáneos o muerte fetal

o Problemas con embarazos anteriores

o Cualquier problema de los órganos genitales

· Afecciones de salud familiares, tales como enfermedad cardíaca o anomalías genéticas

· Su estado de salud general, incluyendo vacunas, cirugías y enfermedades graves que haya tenido

· Consumo de tabaco o de otras sustancias

Examen físico

Su examen físicocompleto incluirá:

· Mediciones de peso y presión arterial.

· Un examen ginecológico.

· Una prueba de Papanicolaou (si no se ha hecho una recientemente).

Análisis de orina

Un análisis de orinapuede detectar:

· Azúcar (glucosa), una señal de diabetes gestacional

· Proteínas, una señal de preeclampsia

· Bacterias, una señal de una infección urinaria (UTI, por sus siglas en inglés), la cual puede estar presente sin síntomas. Las infecciones urinarias son comunes durante el embarazo y, si no se tratan, podrían causar una infección renal (de los riñones).

Análisis de sangre

Los análisis de sangre pueden incluir:

· El grupo sanguíneo (A, B u O, y factor Rh). Si usted tiene sangre Rh negativo y el padre la tiene Rh positivo, es posible que el feto tenga sangre Rh positivo, lo que puede causar problemas de sensibilización al Rh. Para obtener más información, vea el tema Sensibilización al Rh durante el embarazo.

· Un hemograma completo (CBC, por sus siglas en inglés), el cual mide la hemoglobina y el hematocrito para verificar que usted no tiene anemia ferropénica.

· Pruebas para comprobar si es inmune a la rubéola.

· Pruebas para detectar la infección de transmisión sexual sífilis. Los Centros para el Control y la Prevención de Enfermedades de los EE. UU. (U.S. Centers for Disease Control and Prevention o CDC, por sus siglas en inglés) y el Grupo Especial de Servicios Preventivos de los EE. UU. (U.S. Preventive Services Task Force o USPSTF, por sus siglas en inglés) recomiendan que todas las mujeres embarazadas se sometan a una prueba de detección de sífilis al comienzo del embarazo.nota2, nota1

· Pruebas para detectar el virus de la inmunodeficiencia humana (VIH). La detección y el tratamiento tempranos reducen las probabilidades de que el bebé se contagie con el VIH de la madre. El Grupo Especial de Servicios Preventivos de los EE. UU. y los Centros para el Control y la Prevención de Enfermedades de los EE. UU. recomiendan que se les hagan pruebas para detectar una infección por VIH a todas las mujeres embarazadas con el fin de prevenir la infección fetal.nota3, nota4

También podrían hacerle pruebas de detección de:

Hepatitis B

· . Si usted tiene una infección de hepatitis B, se le aplicará a su bebé la vacuna contra la hepatitis así como la inmunoglobulina contra la hepatitis B (HBIG, por sus siglas en inglés) dentro de las 12 horas después del nacimiento.

· Enfermedades hereditarias (trastornos genéticos). Las pruebas de detección de trastornos genéticos incluyen las que detectan:

o La fibrosis quística

o La enfermedad drepanocítica (o de células falciformes)

o La enfermedad de Tay-Sachs

Infecciones de transmisión sexual (STI, por sus siglas en inglés)

· . Las STI durante el embarazo se han relacionado con abortos espontáneos, partos prematuros, peso bajo al nacer y muerte fetal. Muchos médicos realizan pruebas de rutina para detectar las infecciones de transmisión sexual gonorrea y clamidia. Si los resultados de las pruebas demuestran que usted tiene una STI, su médico hablará con usted acerca del tratamiento.

· Enfermedad de la glándula tiroidea. Muchas mujeres se realizan pruebas tiroideas si tienen antecedentes personales o familiares de problemas tiroideos.

Depresión. No tratar la depresión puede causar problemas durante el embarazo y el parto. Para determinar si usted está deprimida, su proveedor de atención de salud le hará preguntas acerca de su salud y sus sentimientos. Para obtener más información, vea el tema Depresión durante el embarazo.

Indocumentados que trabajaron para Trump piden ayuda

Indocumentados que trabajaron para Trump le mandan una carta pidiendo que los ayude a legalizarse

"Somos personas modestas que representan los sueños de los 11 millones de hombres, mujeres y niños indocumentados que viven y trabajan en este país", dice la misiva.

21 trabajadores indocumentados que fueron empleados en empresas del presidente Donald Trump enviaron una carta al mandatario pidiendo una reunión para pedir protección ante posible deportaciones.

La misiva fue publicada por el diario The Washington Posty fue firmada por 21 exempleados de compañías registradas bajo la Organización Trump.

"Estamos escribiéndole para pedirle respetuosamente una reunión", comienza el mensaje.

"Somos personas modestas que representan los sueños de los 11 millones de hombres, mujeres y niños indocumentados que viven y trabajan en este país".

"Amamos a Estados Unidos y queremos hablar con usted para que nos ayude a darnos la oportunidad de ser legales", añade.

La carta está firmada por jardineros y personal de limpieza y cocina que trabajaron en los campos de golf de la Organización Trump.

"Sabe que somos trabajadores y que no somos delincuentes", dice el mensaje que confronta con la retórica antiinmigrante del presidente.

Señalan que ellos trabajaron "muy duro para hacer que los clubes de golf sean un éxito y para mantener felices a los miembros y visitantes".

En los últimos años, fueron muchos los trabajadores que alzaron su voz luego de ser despedidos de las empresas de Trump, no solo en los hoteles y en los campos de golf del presidente, sino también en sus viñedos y en las casas de sus hijos.

Univision Noticias ha hablado con algunos de ellos, incluidos siete trabajadores que afirman haber contribuido a producir el vino Trump en sus viñedos del estado de Virginia.

"Yo llevo aquí seis o cinco años", dijo uno de los trabajadores que asegura que fue contratado tras presentar documentos falsos que no fueron verificados.

Muchos de los trabajadores aseguran que algunos gerentes sabían de su estatus migratorio y los contrataron de todos modos aunque la Organización Trump asegura que usaron documentos falsos y que despidieron a empleados indocumentados tan pronto como se enteraron.

Desde que se hicieron públicos sus testimonios, estas personas han protagonizado varias protestas.

Las voces de trabajadores extranjeros que han estado al servicio de las empresas del presidente, entran en conflicto con la retórica de Trump antiinmigrante.

Trump ha hecho de su 'cruzada' contra la llegada de indocumentados el punto central de su campaña, pero ha evitado hablar públicamente de las prácticas de contratación que tienen sus propias empresas.

"Buy American, hire American" (Compra estadounidense, contrata estadounidense, en español), suele decir el mandatario desde sus tiempos de campaña. Aunque estas denuncias parecen mostrar que tal slogan no se aplica en sus propias empresas.

B&K Family Dental, LLC
TEL. 908.354.1500
• 707 Elizabeth Ave., Elizabeth NJ 07201 •
"Luzca una sonrisa PERFECTA"

Odontología Cosmética
Cosmetic Dentistry
Extracciones
Extractions
Tratamiento de Conductos
Root Canal
Coronas y Puentes
Crowns and Bridges
Tratamiento de Encias
Gum Treatment

TRATAMIENTOS SIN DOLOR
• Aceptamos la mayoría de Seguros y Medicaid
• Planes de Pago disponibles
• Todos los niños son Bienvenidos!!!
SERVICIO DE EMERGENCIA

El aborto abre controversia politica en el pais

Ohio no podrá frenar los abortos: un juez bloquea la ley que los prohíbe a las 6 semanas y las clínicas permanecerán abiertas

Un juez federal bloqueó temporalmente este miércoles una ley que buscaba prohibir el derecho a decidir ponerle fin a un embarazo en el estado. Se trata de una victoria momentánea para los derechos reproductivos, y para las clínicas que ofrecen el servicio de salud de manera segura, pues una legislación como esa solo promovería los procedimientos clandestinos.

La decisión del juez de distrito Michael Barrelt frena en seco la puesta en marcha el 11 de julio de la ley que fue promulgada el 11 de abril por el gobernador del estado, el republicano Mike DeWine. Él la firmó pese a que su predecesor John Kasich, del mismo partido, la vetara en dos oportunidades. El texto fue considerado entonces como una de las mayores restricciones al aborto en Estados Unidos.

El vocero del gobernador, Dan Tierney, dijo en ese momento que De Wine "tiene la creencia de que este asunto debería ser definido por la Corte Suprema".

La legislación fue conocida como "la ley del latido" y limitaba el aborto a partir del mes y medio de embarazo. Ese término ha sido rechazado por el Colegio Estadounidense de Ginecólogos y Obstetras de Estados Unidos porque lo consideran impreciso, entre otras cosas porque "lo que es interpretado como un latido en estas leyes, es realmente las pulsaciones eléctricas de una porción del tejido fetal que eventualmente se convertirá en el corazón cuando el embrión se desarrolle".

Ohio se cuenta en una lista conformada por al menos una docena de estados que han aprobado legislaciones similares para ponerle fin a Roe v. Wade, un caso que despenalizó el aborto en 1973 en Estados Unidos y ratificó el derecho constitucional de la mujer a tomar decisiones médicas sobre su cuerpo, incluyendo la de ponerle fin a un embarazo. En este caso, el de Ohio, la ley ni siquiera incluye excepciones para embarazos producto de una violación o de incesto.

Otras cortes han bloqueado intentos similares de poner en marcha leyes antiaborto, como las de Kentucky y Mississippi. Y hay demandas pendientes en Alabama y Georgia.

El juez decidió este miércoles sobre la base del caso Roe v. Wade, ratificándolo como un "derecho constitucional fundamental".

La Unión Americana de Libertades Civiles (ACLU) reaccionó en su cuenta de Twitter al asegurar que noticias como esta son "un recordatorio de que estos ataques al acceso al aborto son ilegales". Precisó además que continuarán apoyando los procesos en otras cortes para evitar que el "abuso de poder" de los legisladores quite a las mujeres la posibilidad de decidir.

Desde NARAL Pro-Choice Ohio también celebraron que se permita a las mujeres acabar con embarazos cuando así lo decidan de forma segura.

Mientras tanto y como era de esperarse, las agrupaciones antiaborto como Ohio Right to Life, consideraron la decisión del juez como decepcionante aunque no inesperada. Mike Godinakis, el presidente de esta organización, dijo a AP que la derrota de este miércoles no es más que "un paso en el proceso de que Roe sea reconsiderada".

CONSULTA INICIAL GRATIS

Alonso & Navarrete

SIRVIENDO A LA COMUNIDAD DESDE 1982 ABOGADOS

DEMANDAS POR LESIONES PERSONALES
CASOS CRIMINALES BIENES Y RAICES
PERMISOS ESPECIALES DE CONSTRUCCION (VARIANTES)

Deje que nuestra experiencia trabaje para Usted.
Sirviendo los condados de Hudson, Union, Morris y Bergen

- ACCIDENTES AUTOMOVILÍSTICOS
- RESBALONES Y CAIDAS
- CASOS LABORALES
- INMIGRACIÓN
- ASUNTOS DE BIENES RAICES
- CORTE MUNICIPAL
- DWI/ INFRACCIONES DE TRÁFICO
- SEGURO SOCIAL-INCAPACIDAD
- LEY FAMILIAR Y DIVORCIOS

NO HONORARIOS A MENOS QUE SE RECUPERE - NO CARGOS POR CONSULTA INICIAL

LINEA GRATIS
1- 800- 9 SU CASO
1- 800- 9 78 2276
6121 KENNEDY BLVD., NORTH BERGEN. NJ 07047
44 MAPLE AVE., MORRISTOWN, NJ 07960

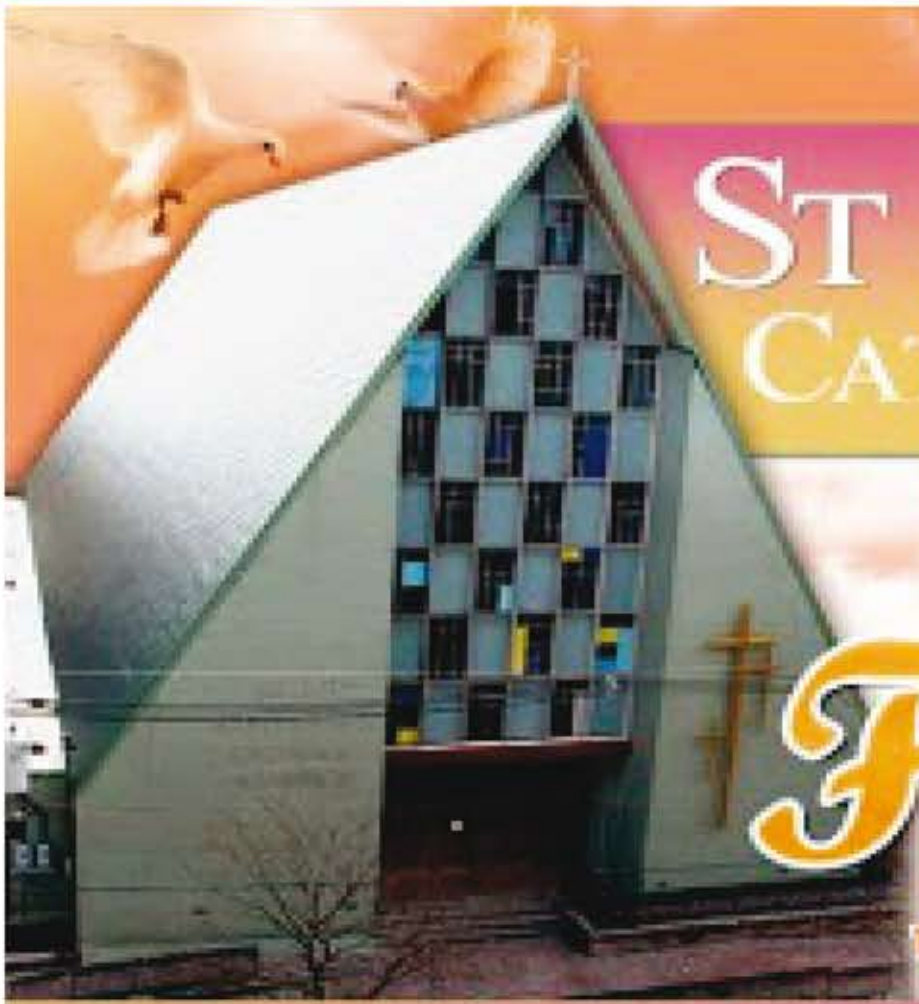

ST AUGUSTINE CATHOLIC CHURCH

3900 New York Avenue, Union City, NJ 07087

Building Community

Festival

COMING TOGETHER TO CELEBRATE OUR TRADITIONAL CUISINE, ENTERTAINMENT FOR KIDS AND ADULTS, DANCE AND LIVE MUSIC.

MASS & PROCESSION IN HONOR OF ST. AUGUSTINE
followed by the festival on 40th St. between New York Ave. & Palisade Ave.

SUNDAY | AUGUST 25TH | 2019 | 9 AM - 9 PM

Presents
Grand Gala
&
Dinner Dance

La Fortuna Restaurant
430 Kamena Street,
Fairview NJ 07022-1333

FRIDAY
August 16, 2019
Doors open at 7:00pm
$55 per person

FEATURING DJ

FOLKLORE GROUPS, ARTISTS & SINGERS
COME AND SHARE WITH US

201-863-0233

Holy Name Medical Partners
Hudson County

Dr Gilberto Gastell
480- 37th Street
Union City, NJ
Tel: 201-864-4477
www.holynamemedicalpartners.org

La meningitis ataca a chicos especialmente

Como su nombre lo indica la meningitis es la inflamación de las meninges, que es el nombre que reciben las membranas que recubren el sistema nervioso central, es decir, cerebro y médula espinal. Existen diversas causas que ocasionan la inflamación de las meninges. Entre las infecciosas, los virus y las bacterias son las más frecuentes. El problema radica en que no es fácil diferenciar si la meningitis es viral o bacteriana.

Se trata de una enfermedad que se trasmite por contagio. La bacteriana requiere haber tenido un contacto estrecho y prolongado con el enfermo, por ejemplo, a través de la saliva que pudo haber llegado por medio de la tos o simplemente hablando. En la viral, el contagio se da por el contacto de manos y/o boca con el virus eliminado a través de materia fecal y la saliva. Por eso la higiene es fundamental. Lo más recomendable es estar alerta para detectar comportamientos o actitudes extrañas en los chicos, siempre teniendo en cuenta los síntomas de la enfermedad. Aquellos que han tenido contacto directo con una persona con diagnóstico de meningitis deben concurrir a su médico y cumplir con las indicaciones que le recomiende el profesional. ¿Cuáles son los síntomas? Los síntomas son: fiebre, escalofríos, dolor de cabeza intenso, náuseas, vómitos, cuello rígido, hipersensibilidad a la luz y alteración del estado mental. Dada su rápida evolución, requiere de atención médica inmediata ya que sin tratamiento puede causar la muer,te en menos de 24 horas.

Todos estos síntomas no se dan siempre, ni todos se dan juntos. Ante cualquier sospecha no automedicarse, y concurrir inmediatamente a su médico para realizar un control. Si un chico tiene fiebre alta, vómitos y manifiesta un estado gripal sin mocos, es importante que de inmediato se haga una consulta al pediatra.

Algunos de los tratamientos para mejorar un caso de meningitis bacteriana incluyen la administración de psicofármacos y antibióticos. También se pueden suministrar líquidos intravenosos (cuando hay hospitalización). Es importante efectuar un diagnóstico a tiempo para evitar algunas de las consecuencias más graves de la enfermedad.

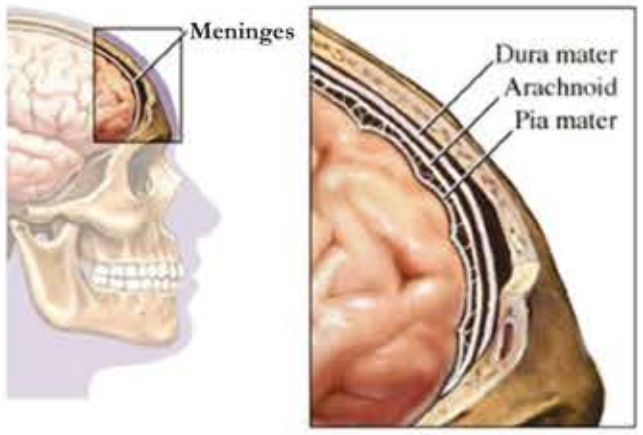

El sistema nervioso está recubierto por una serie de membranas llamadas meninges, que recubren el cerebro y la médula espinal.

- Los síntomas por los que se puede reconocer un caso de meningitis apenas se empieza a desarrollar la enfermedad son la fiebre, la fotofobia (sensibilidad a la luz), dolores de cabeza, meningismo (síntoma del cuello rígido) y cambios en la actitud y el estado mental.
- Una de las causas más frecuentes para la meningitis son las infecciones virales (no requieren de ningún tratamiento específico, dado que sanan por sí solas). Las infecciones a partir de bacterias, sin embargo, pueden ser bastante graves, produciendo daño cerebral permanente y muerte.
- En casos menos frecuentes la meningitis también puede estar ocasionada por tumores, alergia a medicamentos e irritaciones de origen químico.
- En fase inicial (las primeras horas) una meningitis es indistinguible de una infección viral sin importancia.

¿Cómo se transmite:

- **Meningitis Meningocócica**: Se transmiten por contacto directo con personas infectadas, que pueden ser enfermos o portadores sanos asintomáticos, a través de gotitas y secreciones de las vías nasales y faringe (por ejemplo, al toser, estornudar, besar). La transmisión de la meningitis no es tan fácil como, por ejemplo, la del resfrío y no se contagia por contacto casual con un enfermo o portador. Su período de incubación es de dos a diez días, luego del cual es poco probable que se desarrolle la enfermedad.
- **Meningitis por Hib**: Se transmite por contacto directo con personas infectadas , que pueden ser enfermos o portadores sanos asintomáticos, a través de gotitas y secreciones de las vías nasales y faringe, por ejemplo al toser, estornudar o besar
- **Meningitis Viral**: Se transmite en forma fecal-oral (principal vía de contagio entre los niños) o respiratoria, a través de contacto directo con saliva, esputo o secreción nasal. Este contacto se puede producir al tocar las manos de una persona portadora del virus u objetos infectados.

Prevención:

Existen diferentes maneras de prevenir la meningitis. Algunas vacunas existentes contra la meningitis en el mercado solo protegen un solo tipo de bacteria determinada. Existen vacunas contra el meningococo C, otra que protege contra el Haemophilus influenza tipo B (Hib) y, también, la del neumococo. Es por ello que cuando uno recibe una vacuna contra la meningitis (actualmente referida a la del meningoco C), sólo quedará inmune frente al tipo de germen pero no frente al resto de las múltiples posibilidades. Es decir, que aunque recibamos muchas vacunas contra la meningitis, siempre es posible contraer meningitis por otros gérmenes o causantes externos

La respuesta a las epidemias consiste en el tratamiento rápido y apropiado de los casos.

En la actualidad muchos de los niños se encuentran vacunados contra la mayoría de las bacterias productoras de meningitis. Si su hijo se encuentra a punto de entrar a la universidad, es importante vacunarlo.

Holy Name Medical Center
This Place is Different

Holy Name Medical Partners

Presenta

Tu Salud Primero

Presentador: Dr. Gilberto Gastell

Vea por Cablevisión y Comcast el programa familiar "Tu Salud Primero", patrocinado por Holy Name Medical Center, donde podrás aprender de la mano de los expertos en salud, acerca de las principales enfermedades avances en salud y consejos para vivien en plenitud

La meningitis ataca a chicos especialmente

Cablevision - BAYONNE – Canal 19
Bayonne
BERGEN COUNTY – Canal 77
Bergenfield, Closter, Cresskill, Demarest, Dumont, Emerson, Fair Lawn, Harrington Park, Haworth, Hillsdale, New Milford, Northvale, Norwood, Old Tappan, Oradell, Paramus, Rivervale, Rockleigh, Saddle River, Tenafly, Woodcliff Lake
CLIFTON – Canal 75
Clifton, Elmwood Park, Garfield, Hasbrouck Heights, Lodi, Nutley, Passaic, Saddle Brook, Woodrigdge
ELIZABETH - Canal 18
Elizabeth
HUDSON COUNTY - Canal 19
Hoboken, North Bergen, Union City, Weehawken, West New York
NEWARK - Canal 19
Newark, South Orange
PATERSON – Canal 75
Paterson
TEANECK – Canal 77
Teaneck, Bogota, Hackensack, Maywood, River Edge, Rochelle Park, South Hackensack
Viernes 5 de Julio - 9:00 PM
Domingo 7 de Julio - 7:30 PM

Comcast - Canal 51
Martes 9 de Julio - 9:30 PM
Miércoles 10 de Julio - 9:30 PM

718 Teaneck Road, Teaneck, NJ 07666 • www.holyname.org

Holy Name Medical Partners

BRUCE EGERT

ATTORNEY AT LAW

Bruceegert1@aol.com

NOS ESPECIALIZAMOS EN:

CASOS DE ACCIDENTES
- Caidas
- Negligencia medica

REAL ESTATE
- Litigaciones
- Compra de casa
- Foreclosure

PLANEAMENTO FINANCIERO
- Corporaciones
- Colecciones

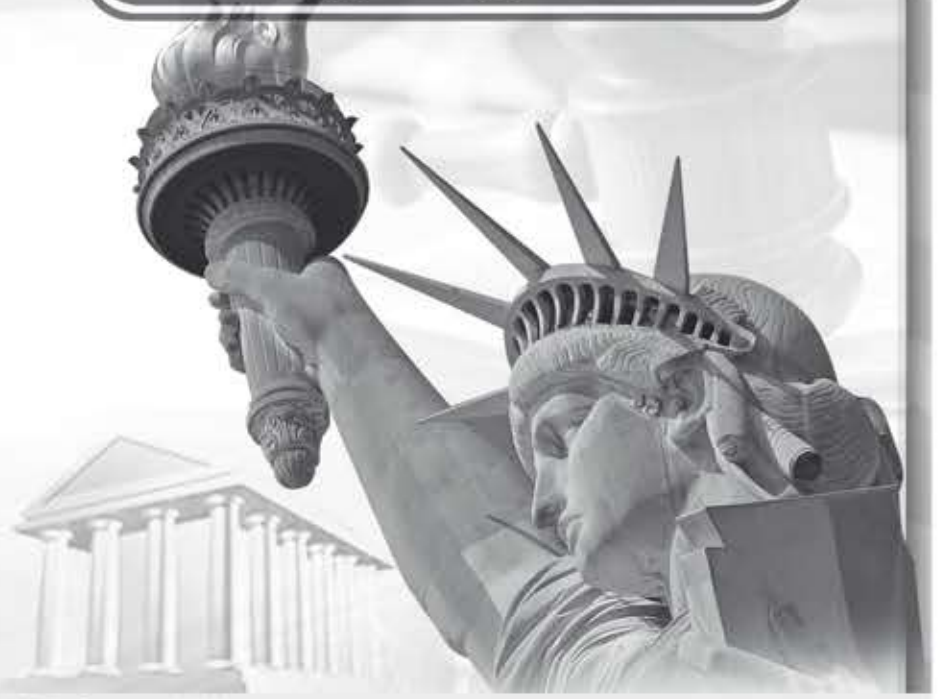

9 Kansas Street, Hackensack, NJ 07601
201-388-6900

86-25 Lefferts Blvd Richmond Hill, Queens 11418
212-227-2009

15404 Broadway Ave., NY, NY 10036
212-456-7899

Auto + Hogar = Grandes Ahorros

Averigua cómo puedes ahorrar con nuestros descuentos al combinar tu Seguro de Auto y tu Seguro de Propietario de Vivienda de State Farm. Llame hoy

STATE FARM INSURANCE

Alex Vargas, Agente
45 Hoover Avenue
Passaic, NJ 07055-5109
Tel: (973) 955-4530 Fax: (973) 955-4533
alex.vargas.mbyt@statefarm.com

State Farm
UN BUEN VECINO

Las pólizas de seguros de State Farm están escritas en inglés. Los descuentsoa aplican al Seguro de Propietario de vivienda después de reunir ciertos requisitos de la póliza de auto. State Farm Mutual Automovile Insurante Company, Bloomington, IL. Homeowners Insurance: State Farm Fire and Casualty Company, Bloomington, IL.

statefarm.com

Estudie Enfermería RN

Programa Universitario por Internet Totalmente en Español con 2 Sesiones Presenciales en Puerto Rico

Complete su RN en sólo 2 Años Acreditado.
Pregunta por nuestro programa especial para Medicos graduados en el extranjero

¡MEJORE SU FUTURO!

Ayuda financiera si califica, Becas del Gobierno

Llamando al:
347-661-5382

Tambien Programa de Admin. de Empresas - Todo en Linea
EDP UNIVERSITY OF PUERTO RICO

LATIN SPIRIT
TRAVEL & TOURS

4329 Bergenline Ave. 2nd Floor
Union City New Jersey

LATAM AIRLINES · Avianca · American Airlines · Copa Airlines · Tus próximas Vacaciones · UNITED · DELTA · Aerolíneas Argentinas · tame · AEROMEXICO · Azul · interjet

201-552-9016

DESTINO / VIAJE A	* IDA	* IDA Y VUELTA	DESTINO / VIAJE A	* IDA	* IDA Y VUELTA
ECUADOR	$ 350	$ 440	PERU	$ 344	$ 440
MEXICO	$ 180	$ 380	SAN SALVADOR	$ 244	$ 360
COLOMBIA	$ 288	$ 444	ARGENTINA	$ 440	$ 620
HONDURAS	$ 260	$ 380	URUGUAY	$ 440	$ 620
GUATEMALA	$ 260	$ 350	CHILE	$ 448	$ 620
NICARAGUA	$ 295	$ 350	BRASIL	$ 620	$ 800
COSTA RICA	$ 170	$ 260	BOLIVIA	$ 575	$ 620
SANTIAGO, R.D.	$ 160	$ 260	VENEZUELA	$ 340	$ 440
REPUBLICA DOMINICANA.	$ 170	$ 260	PANAMA	$ 260	$ 440
SAN JUAN, P.R.	$ 152	$ 260	PARAGUAY	$ 440	$ 575

*Más Impuestos y Servicios. Sujetos a Cambio Sin Previo Aviso. Restricciones Aplican. Esperamos su visita

LA CASA DE LA LICENCIA INTERNACIONAL

LEGALICE Y PONGA EL CARRO A SU NOMBRE Y SAQUELE PLACAS DE FLORIDA LLAME A CB INSURANCE OFFICE

305-332-5999

"NUEVA COMPAÑIA"

Busca personal con experiencia para los siguientes Puestos
Operarias de Costuras con experiencia
Cortador de tela y Mecánicos con experiencia para maquinas de coser
Tener documentos de trabajo
East 25th St 8 & 20 Ave.
Paterson, NJ
Para mas información llamar

718-499-4803

NEGOCIOS & INMOBILIARIA

En Venta
Bar Restaurante
Edificio y estacionamiento
19 Fafayette St.
Watrerburg, CT

203-232-6693
Tony

LIMPIEZA DE CASAS (HOUSE CLEANER)
No Nites,
No Weekends,
No Holidays.
Start 8:00am
$200-$450 P/Week.
Car Needed.
Pay Millage & Benefits

973-515-3191
Merry Maids Hackensack, NJ
Necesitas Carro y Licencia

$20 dólares de descuento
En la consulta o visita inicial con la presentación de este cupón

199 Main Street, Ridgefield Park, NJ 07660

SERVICIOS:
- Cirugía Dental
- Endoscopia
- Cirugía Ortopédica
- Láser terapia
- Ultrasonido
- Acupuntura
- Radiografias Digitales

Horarios: Lunes a Viernes 9:00-7:00
Sábados 9:00 AM a 5:00 PM
rpah199@gmail.com

Teléfonos:
201-814-0095
201-814-1377

PREGUNTE POR NUESTROS PLANES DE SALUD

DRIVER CDL CLASS A OR B
MUST HAVE 2 YEARS EXPERIENCE
AND CLEAN RECORD
MUST SPEAK ENGLISH
LOOK FOR A LONG TERM DRIVERS PLEASE CALL

201- 434 -6338
EXT 227

SE NECESITAN OPERARIAS

CON EXPERIENCIA EN COVER STICH MERROW, SINGER.
LLAMAR A: CARMEN

551-200-2540

507-43 STREET
3th FLOOR
UNION CITY, NJ 07087

OPERADORES

FABRICA DE ALIMENTOS
SOLICITA OPERADORES Y/O EMPLEADOS DE PRODUCCION
NO NECESITA HABLAR INGLES
APLICAR EN RICO FOODS
527 E. 18TH ST
PATERSON,NJ 07514

PINTORES SUBCONTRATISTAS para empresa de pintura comercial. Entregue su currículum y / o documentos en el 109 Ashland Ave. W. Orange. De lunes a viernes.

PAINTERS SUBCONTRACTORS for commercial painting co. Drop off résumé and/or documents at 109 Ashland Ave. West Orange, from Monday to Friday.

973-414-8000

Multiservicios Departamento Motores y vehículos Connecticut
Tramite de su licencia completo..
.renta vehículos y cambios direcciones , seguros y placas sin licencia o con licencia
Atención público
Sábado domingo

203 4285651
203 4916567
Llámenos consultas gratis

SE NECESITAN CHOFERES CON EXPERIENCIA
REQUISITO:
LICENCIAS Y ABS
TRAC PARA CONDUCIR TAXI EN HUDSON COUNTY F/T P/T
EXELENTE SALARIO
LLAMAR DE
9:00 AM A 6:00PM
DE LUNES A VIERNES

201-295-8001
201-865-0017
24 HORAS

SE NECESITA
CHOFER CDL CLASE A CON EXPERIENCIA EN CAMION CON TRAILER
TRABAJO LOCAL
BUEN PAGO
TRABAJO TODA LA SEMANA
"NO PUERTOS"
LLAMAR AL:

201-220-4871

Limpias Espirituales

917 Broadway
Newark, NJ
973.573.3357

SE VA A CASAR? FELICIDADES!
LE OFRESCO MIS SERVICIOS COMO MINISTRA OFICIAL DE BODAS BILINGUE. PUEDO OFICIAR SU MATRIMONIO EN UN SALON, RESTAURANTE, CASA O EN EL PARQUE. LLAMAME

Sandra
201-667-8322
www.facebook.com/sandra.weddings8bodas

LOTO HEALTH SPA MASAJE BODY WORK
GRAN APERTURA
MASAJES EN EL
38-08 JUNCTION BLVD. 3er PISO
CORONA, NY 11368

917-365-4117

PSYCHICS READER & ADVISOR

WILL ADVISE YOU ON LOVE, MARRIAGE & BUSINESS
ALL READINGS ARE PRIVATE & CONFIDENTIAL,
PALM AND TAROT CARD READINGS, SPIRITUAL GUIDANCE

347-647-1711
201-737-6474
FROM 11 AM TO 9:00 PM

TRABAJO
Para camioneros
Lic.CDL
limpia
95% Drop y Hook
Trabajo fin de semana
Principalmente Sábado y domingo
Yarda en Edison

732-407-7217

Información para anunciantes y usuarios de avisos clasificados

Los anuncios se reciben de lunes a jueves de 9am-5pmen nuestras oficinas, por teléfono al 201-902-0004 y al 201-305-56-24 al fax 201-865-4303 el pago puede ser efectuado personalmente en efectivo, por correo un cheque o puede ser cargado a su tarjeta de crédito. Visa Master Card o América Express.

Cierre de sus anuncios

El cierre debe ser el día jueves a las 5:30 para su publicación el día viernes

Responsabilidades

El periódico se reserva el derecho de corregir gramaticalmente los anuncios y abreviar frases o palabras cuando su extensión supera el espacio contratado. El periódico no se hace responsable de aspecto legal alguna con respecto a significativas o intensiones de los anuncios que publican o resultados derivados de dichos anuncios pero se reserva el derecho de rechazar aquellos fraudulentos discriminativos inmorales. Se reconocerá el crédito por cualquier error de imprenta como número telefónico o dirección que afecta su contacto con su aviso solo en la primera publicación antes del día de cierre.

Se Rentan Apartamentos Union City, NJ
711 SIP STREET
(Entre esquina summit)
5 minutos as Lincon tunnel
2 dormitorios
2 baños

201-988-5895 Rodolfo
201-9363768 Madeline
201-294-8812 Ignacio

AUTO BODY MEN

For a very busy workshop.
Must have exp,
Own tool and pref.
Speak English. $$$$$.
Para un taller muy ocupado.
Debe tener exp
Herramienta propia y pref.
Habla Inglés.

908-561-3354
(Matt)

Envie su resume: news@cambionewspaper.com

COSTUMER SERVICE

Distribuidora de Alimentos solicita
Vendedor o vendedora con
Experiencia
Para posición de costumers,
Responsabilidad por servicio al
Cliente, cobros inspección de ruta,
Verificación de visitas,
Apertura de nuevas cuentas
Necesita tener auto en buenas condiciones
Para visitar clientes
Interesados aplicar en
Rico Foods Inc.
527 E 18 th st Paterson, NJ 07514

LABORER

with experience
in painting,
sheetrock, spackle,
tiles and carpentry.
For more
information
contact
732-910-6446

DANIEL EXPRESS
SEGURIDAD Y PUNTUALIDAD
SERVICIO DE TRANSPORTE
PUERTA A PUERTA
SALIDAS
JUEVES Y DOMINGOS DE
NEW YORK A COLUMBUS OHIO
Y REGRESOS
MIERCOLES Y SABADOS
DE COLUMBUS OHIO A NEW YORK
614-439-7370
929-354-5654

SEWING MACHINE OPERATORS

with experience
in sewing machine,
to sew jackets
for women and men
must be legal
to work.
Call Linda at
908-820-0547

CLASIFICADOS EL CAMBIO ONLINE

FACEBOOK
Telefono 201-305-5624

ArtGuez MULTIMEDIA

EDDY RODRIGUEZ
Business Owner

"All Types Of Multimedia Production For All Your Needs"

MUSIC PRODUCTION - VOICE OVER

GRAPHICS & LOGO DESIGN

PRINTING
Shirts - Posters - Banners - Flyers - Tickets

WEBPAGE PROGRAMMING

201-710-0202
artguezmultimedia@gmail.com
www.artguez.com
280 Oraton St
Newark, NJ 07104

NEWARK, NJ BASED INTERMODAL TRUCKING CO. IS LOOKING FOR

EXPERIENCED TRACTOR-TRAILER DRIVERS WITH CDL CLASS A LICENSE

With 3 years pier experience and TWIC Card for container work, local & tri-state area deliveries, year round work.

GOOD PAY, COMPREHENSIVE BENEFITS PACKAGE INCLUDING MEDICAL, DENTAL AND VISION INSURANCE AND 401K RETIREMENT PLAN

HOURLY PAY!

V&M TRUCKING LLC.

Please call (973)690-5363
or apply at 187-189 Foundry St. Newark, NJ 07105

El Cambio

CN El Cambio Newspaper

Lee y sigue EL Cambio en internet y ahora en su teléfono móvil

Baje la aplicación : cambio newspaper

Es GRATIS !!!!!

www.cambionewspaper.com

Tambien siguenos en las mas importantes redes sociales

www.facebook.com/cambionews

www.twitter.com/elcambionews

OWNER OPERATORS WITH CDL LICENSE

FAIR PAID EXPERIENCED, GOOD DRIVING RECORD TO WORK ON TERMINAL PICKUPS AND DELIVERIES

908-422-7656

NORTH BERGEN

Atencion Constructores
Casa de 3 familias a la venta ,
Lote 75 x 100
$950,000
JERSEY CITY
3 Familias
5 Garage
Lote 50 x 114
$649,000
H.Sosa Solutions

201-662-0052

COMPRAMOS DISCOS VIEJO

WE BUY RECORDS TOP PAID $$$

Latin, Salsa, Merengue, Boogaloo, Guaguanco, Samba, Funk,Jazz, Rock, Soul, Disco, 12" 45's 78's

Call Altulga 201 281 5604

Woodside Nail & Spa

Nail help wanted. 2 or more years working Experience in the nail Field and licensed, Fluent in English. Contact:

347-446-5959

ANA MUJER MADURA

40 AÑOS LATINA COMPLACIENTE

917-605-0337

Se Solicitan Empleados

Para Trabajar Landscape Con experiencia Debe tener licencia de conducir valida Se requiere Hablar Algo de ingles

201-694-4797

CHOFER/RUTERO

DISTRIBUIDORA DE ALIMENTOS SOLICITA: CHOFERES, RUTEROS PARA ENTREGAR MERCANCIA A SUPERMERCADOS NECESITA LICENCIA REGULAR Y SIN PUNTOS NO NECESITA HABLAR INGLES INTERESADOS APLICAR EN RICO FOODS INC. 527 E 18TH ST. PATERSON, NJ 07514

OPORTUNIDAD DE TRABAJO

NECESITAMOS HOME MAKERS CHHAs EMPEZAR DE INMEDIATO!!! RENOVAMOS LICENCIAS DE HOME MAKERS PARA MAS INFORMACION LLAMAR:

973-622-2321

Maintenance Manager

For Apartment Community Must have a driver's license, Tools and be bilingual. Pay Package includes: $25 per hour, Health Insurance and Apartment.

Call 201-390-2241

JP Computer's

Julio Paternina

ANALISTA PROGRAMADOR DE COMPUTADORAS

Reparación de computadoras a domicilio

Servicio de reparación de computadoras en casas o negocios. Mantenimiento, instalación de hardware, software e Internet.

- ¿Su computadora está muy lenta?
- ¿Hace ruidos extraños? ¿Está desactualizada?
- Necesita reparación y no sabe quién puede ayudarlo? Llamenos hoy mismo
- (201) 893-5397 (8 am. a 10 pm.)

P.O. Box 502 West New York, NJ 07093

201-893-5397

E-mail: jpcomputer1@hotmail.com

CDL Class A Driver

South Kearny tank cleaning company Has an immediate opening for A 3rd Shift (11:00 PM - 7:00 AM) Yard switcher. Must have CDL Class A, Clean background & verifiable work history Starting salary at $18.00 per hour Holiday & Vacation paid

Based in Experience Please call between 8:00am-8:00pm

201-790-6804 and ask for Edgar

NECESITO MECANICO CHAPISTERO CON EXPERIENCIA Y HERRAMIENTAS
201-766-4677

WEST NEW YORK VENDO
Cafeteria, panaderia y fabrica de arepas colombianas en excelentes condiciones, precio negociable alta rentabilidad buena ubicacion
Llamar al:
201-965-1504

Si te encuentras en USA y buscas comprar o vender en Colombia con un agente de inmobiliaria confiable y profesional de Century 21 Evolution
201-675-1496

UNION CITY 2019 BERGENLINE AVE
SE RENTA LOCAL COMERCIAL REMODELADO PISOS DE MADERA 700 PIES CUADRADOS DISPONIBLE YA $1600 MENSUAL NO SE RENTA PARA RESTAURANTE MÁS INFORMACION
201-341-7281

Roselle Park
Necesita persona para trabajar en counter para una Churrasqueria debe hablar Ingles Portugues o español
973-495-3079
Hablar con Ana

BAR RESTAURANTE
Solicita bartenders meseras y Securitys con Licencia
347-772-9506

CRIPTA (Cript)
Double located in Short Hills Chapter on Millburn Ave. Beatiful Area
973-301-1988

Solicito
Pintor y ayudante de automoviles con experiencia
Se puede dirigir a:
TOP CAR AUTOBODY
170 Clinton Ave
Newark, NJ
973-824-0061

NOW HIRING
Grill Men
Cocineros
24 Hours
Dinner
Morning & Overnigth Shifts
14 Hours starting one blocke for Exchange Place Path and Light Rail
3-5 years Kitchen Experence call
917-607-7950
For interview

New York Remodelacion Services Corp.
Remodeling Kitchen and Bathrooms
Remodelando Cocinas y Baños
203-648-8998

DRIVER CDL CLASS A OR B
MUST HAVE 2 YEARS EXPERIENCE
AND CLEAN RECORD
MUST SPEAK ENGLISH
LOOK FOR A LONG TERM DRIVERS PLEASE CALL
201- 434 -6338
EXT 227

¿ERES DUEÑO DE CAMION? ¿TIENES LICENCIA CDL CLASE A?

¡Tenemos Trabajo... Pagamos Excelentes Precios!

¡Ven a Trabajar con los Mejores!

REQUERIMOS:
- CDL Class A (1 Ano)
- Licencia Limpia
- TWIC

GANATE UN BONO DE **$1,000** SI REFIERES A UN AMIGO

EXCELENTES PRECIOS PARA:
- Bobtail
- Physical Damage Occupational
- Accidental IFTA'S Filed and Paid

¡No Busque Más... Llama Hoy!
973-344-8885

Sin dilaciones, el Chapo puede ir a cadena perpetua

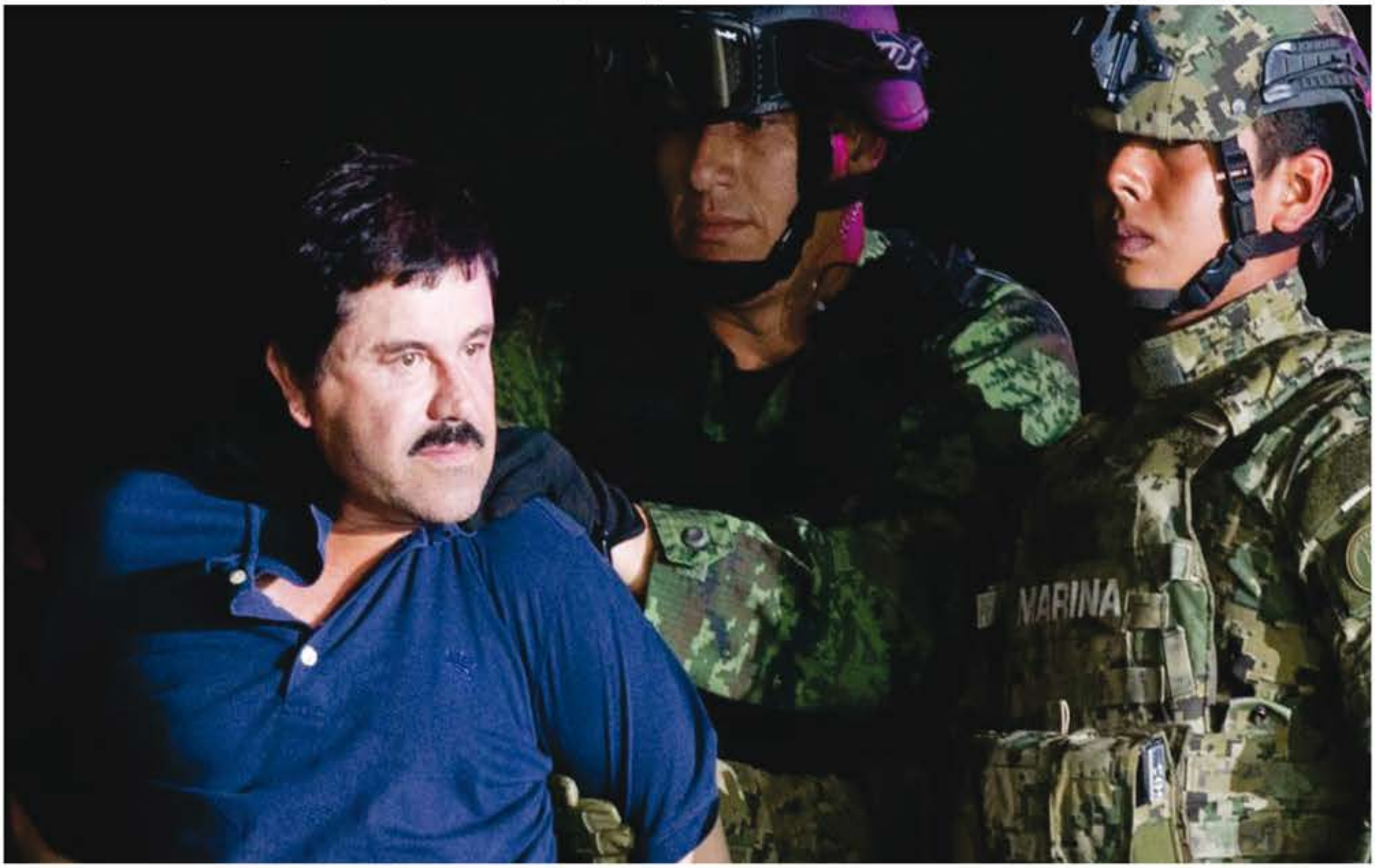

Dos semanas antes de la audiencia condenatoria de quien tuvo las riendas del Cártel de Sinaloa, el juez que revisó su caso señaló que "una montaña de evidencia fue presentada contra el acusado durante un juicio de más de tres meses que directamente lo implica en los crímenes de los cuales fue acusado".

Joaquín 'El Chapo' Guzmán tras su segunda captura. Crédito: Eduardo Verdugo/Ap

El destino de "Joaquín El Chapo Guzmán está ahora en manos de un juez federal que ha fijado su sentencia para el próximo 17 de julio. Ese magistrado, Brian Cogan, determinó este miércoles que no hay elementos suficientes para volver a realizar un juicio contra el exjefe del Cártel de Sinaloa, quien enfrenta una condena a cadena perpetua tras ser declarado culpable de 10 cargos criminales en febrero.

En una carta de 45 páginas publicada este miércoles, el juez Cogan respondió a la Fiscalía y a la defensa del narcotraficante, la cual pidió que se repitiera el proceso penal reclamando que el jurado revisó artículos de la prensa durante su servicio, una aparente violación a las normas de la corte.

En el texto, el magistrado desglosó cómo en el llamado juicio del siglo se presentaron suficientes pruebas contra Guzmán, quien a mediados de febrero fue hallado culpable de 10 cargos de narcotráfico, lavado de dinero y armas de fuego.

"Una montaña de evidencia fue presentada contra el acusado durante un juicio de más de tres meses que directamente lo implica en los crímenes de los cuales fue acusado", concluyó el juez.

En ese largo proceso, el jurado no se contaminó por medio de las notas periodísticas, como le aseguró un miembro de ese panel al medio VICE, concluyó el juez.

"Según el artículo (de VICE), ninguno de los miembros del jurado sabía mucho más que las acusaciones de que él (Guzmán) era un 'narcotraficante mexicano'", determinó Cogan. "Finalmente, vale la pena señalar que el artículo de VICE no da lugar a una inferencia de que cualquier otro miembro del jurado que no sea el que dio la entrevista", agregó.

"El artículo no admite que los jurados hayan mentido porque albergaban prejuicios contra el acusado o en favor del gobierno. Más bien, el jurado le dijo a VICE que mintieron porque temían que fueran arrestados o condenados por desacato al tribunal por buscar cobertura en los medios del caso", cita Cogan.

El juez tampoco creyó conveniente repetir el juicio por el alegato de que algunos integrantes del jurado se hayan enterado de que 'El Chapo' pagó miles de dólares para tener relaciones sexuales con menores de edad en México, una versión que no se presentó en la corte de Brooklyn.

En un caso, un jurado admitió que había leído el encabezado de un artículo, el cual incluía la palabra "vitaminas", refiriéndose a las niñas, citó el magistrado en su carta.

"Como resultado, se niega la moción del acusado de un nuevo juicio basado en las mentiras de los jurados", concluyó Cogan.

A finales de abril, la Fiscalía federal le había pedido que desestimara la moción de la defensa y procediera a la audiencia condenatoria, fijada para próximo 17 de julio.

Los abogados de 'El Chapo' basaron sus argumentos en la nota de VICE en el cual se menciona que un jurado presuntamente confesó que él y otros miembros del panel cotidianamente leían notas sobre el juicio, incluyendo una acusación de que el capo drogaba y violaba a niñas.

Pero los fiscales federales respondieron que esta alegada irregularidad "no llamó la atención de la corte, a pesar de la amplia oportunidad de hacerlo".

Los fiscales señalaron el 29 de abril que el exjefe del cartel de Sinaloa no merece liberarse de la avalancha de evidencias ya presentadas en su proceso que duró tres meses y enfrentar un nuevo enjuiciamiento. Parte del documento sometido al tribunal federal de Brooklyn recapitula cada uno de los testimonios de exsocios de Guzmán, así como las pruebas que exhibieron varios agentes federales.

Al momento, los abogados de Guzmán Loera no se han pronunciado.

Lecturas prohibidas

Según las reglas de la corte, el jurado no podía informarse sobre el caso contra el capo mexicano a través de los medios o redes sociales para no contaminarse a la hora de deliberar.

Sin embargo, un miembro del jurado aseguró a VICE que en varios momentos él y otros miembros del panel estuvieron revisando notas de la prensa y publicaciones de reporteros en Twitter, incluyendo información sobre las veces que 'El Chapo' supuestamente pagó miles de dólares para tener relaciones sexuales con niñas. Aunque dijo que estos detalles no influyeron a la hora de dar un veredicto.

Jeffrey Lichtman, abogado del narcotraficante, acusó entonces a los miembros del jurado de haber cometido "crímenes" con este comportamiento. A la defensa del capo le preocupó en particular que hayan buscado detalles de que el capo tuvo relaciones sexuales con menores de entre 13 y 15 años.

"Un factor que resalta es la confesión franca de un jurado sobre que los miembros del panel buscaron activamente y discutieron abiertamente la información privada más sensacionalista, incluidas las viles acusaciones de que el acusado violó a niñas, desafiando abiertamente los mandatos perpetuos de la corte y mintiendo astutamente al juez cuando preguntó al respecto", menciona una moción de los litigantes pidiendo que se repitiera el proceso penal.

A decir del equipo legal contratado por 'El Chapo', esta falta ha resultado perjudicial contra su cliente y debería ser causa suficiente para anular su veredicto. "Informes extrajudiciales de que Guzmán drogó y violó a menores de edad seguramente tendrían un 'efecto negativo y perturbador'", advirtió la defensa.

El juez Cogan también le ha negado varios pedidos hechos por 'El Chapo' a través de sus abogados, como que le proporcionen seis botellas de agua, tapones de oídos, le dejen comprar artículos de la tienda y que le dejen pasar dos horas en un patio de la prisión federal de Manhattan a la cual llegó tras su extradición en enero de 2017.

REINA MISS HISPANIDAD USA 2019

El Cambio
El periódico que le sirve a la comunidad

Realizará el prestigioso reinado MISS HISPANIDAD USA 2019

- Fabulosos premios en miles de dólares otorgados por los patrocinadores.
- Oportunidad de contratos comerciales.
- Lanzamiento de talentos hispanos.
- Si usted quiere surgir y darse a conocer no solamente por su belleza y personalidad de mujer latina ... Es su oportunidad.

ALEJANDRA PALACIOS
Miss Hispanidad USA 2018

Inscripciones abiertas:

Llame ya al 201-902-0811 o a la coordinadora Yamile al 201-214-4383

Requisitos:

- Damas entre los 13 y 25 años de edad de nacionalidad de cualquiera de los países latinoamericanos que desee representar a su país (Pueden participar las hijas de padres hispanos que hayan nacido en Estados Unidos).
- También pueden participar las reinas de organizaciones, festivales o desfiles hispanos.
- Se aceptara una candidata nacida en Estados Unidos para representar a USA pero debe hablar español
- Tener aptitudes físicas de reina o modelo
- Estudios por lo menos de High School.
- Hablar español e ingles
- Don de gentes y mucha personalidad para concursar en un reinado de esta categoría

*Todas las concursantes recibirán los regalos, servicios y beneficios otorgados por los patrocinadores.

PATROCINADO POR:

TOTAL CARE OF UNION CITY
201-330-7575

ORI Medical Technology Institute
201-633-0274

RED STUDIOS DIGITAL PHOTOGRAPHY
HEADSHOTS - PORTFOLIOS - WEDDINGS - SWEETSIXTE
201-869-5060

MALQUI TAX
TAXES - IMMIGRATION - ACCOUNTING - DIVORCE
1-888-787-0369

El Carretero
Restaurantes y Panaderías
Comida Típica Colombiana e Internacional

CMN Communitarian Media Network, Inc.

PEGASUS Dental Center
Dr. Maria Rios & Associates
One reason to smile